

5^a

Edizione
Domenica 1 ottobre 2006
Iseo - Brescia



Regione Lombardia
Sport



Provincia di Brescia



Comune di Iseo



Comunità Montana
del Sebino Bresciano



GARA INTERNAZIONALE DI MOUNTAIN BIKE

GIMONDI BIKE

GRUPPO NULLI



GRUPPO NULLI
STRUTTURE IN LEGNO

DALLA GRANDE STRUTTURA ALLA PICCOLA ABITAZIONE



IL PRESTIGIO

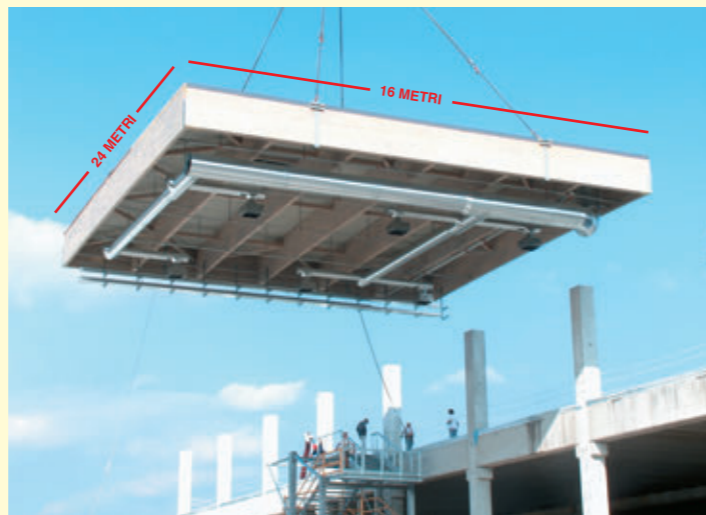

GRANDI STRUTTURE



L'ABITAZIONE



SICUREZZA E VELOCITÀ

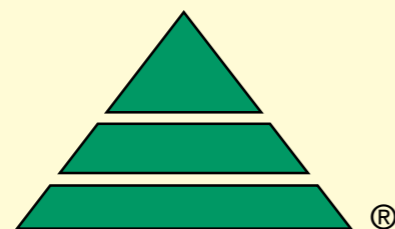

GRUPPO NULLI
STRUTTURE IN LEGNO

Tel. 030.9869211 - www.nulli.it



ISEO (BS) - Via Roma 1 - Tel. 030.9869211



BONDENO DI GONZAGA (MN)
Strada Pavesa 13 - Tel. 0376.54231



FIESCO (CR) Zona Industriale loc. tà GEROLA
Tel. 0374.375142



LAZZATE (MI) Via S. Lorenzo 141
Tel. 02.90781634

La sfida continua

Eccoci di nuovo al via, numerosi come sempre, pronti ad affrontare lo sterrato e la terra battuta che ci separano dall'arrivo. Quest'anno poi dovremo cimentarci in una nuova sfida: ci aspetta infatti una cronoscata di 187 metri di dislivello che ci porterà al Santuario della Madonna del Corno (427 metri). Qui potremo riposarci un attimo, per goderci lo stupendo panorama sottostante che spazia dalle Torbiere del Sebino alla Franciacorta, lago d'Iseo compreso. Sarà davvero bello pedalare in una cornice così suggestiva, poter immergersi nella natura e riscoprire il piacere del silenzio interrotto solamente dal rumore dei pedali... e da parole straniere di incitamento. Infatti, grazie all'inserimento della GimondiBike nel circuito internazionale UCI Mountain Bike Marathon Club, lotteremo ruota contro ruota con atleti provenienti da altre nazioni, e con i quali sarà bello ritrovarsi al termine della gara per festeggiare insieme. Vi devo confessare che non ho resistito alla tentazione e sono venuto ad Iseo a provare il tracciato, di nascosto, per una prova generale della gara. Era da un po' di tempo che non venivo e non ero sicurissimo del percorso. Per fortuna la segnaletica permanente era lì che mi aspettava, pronta a darmi una mano e ad accompagnarmi passo passo. Mi ha fatto uno strano effetto però pedalare da solo, senza la tensione e l'adrenalina in corpo che mi hanno sempre accompagnato in ogni competizione. Una sensazione strana, ma bella perché mi ha ricordato un modo diverso di vivere lo sport, all'insegna del puro divertimento. Cercherò di non dimenticarmene quando saremo tutti vicini, gomito a gomito, con un piede sul pedale, già pronti per lo scatto iniziale, e mi diventerò a vedervi sfilare, i volti tesi, le mani pronte sui freni, immersi in un'avventura che ha sempre il sapore della sfida.

Felice Veronesi

GARA INTERNAZIONALE DI MOUNTAIN BIKE
GIMONDI BIKE
GRUPPO NULLI



5ª EDIZIONE ~ 2006

Carta S€MPRE

Complice dei tuoi desideri

Con **carta S€MPRE** puoi contare su tantissimi vantaggi esclusivi per lo shopping, il benessere, il tempo libero e la famiglia.

Un circuito di partner prestigiosi è pronto a darti il meglio con sconti e trattamenti privilegiati. **S€MPRE.**



Numero Verde
800-998199

BANCA DI BRESCIA

Gruppo Banca Lombarda

Message pubblicitario con finalità promozionale. Per le condizioni contrattuali fare riferimento ai Fogli Informativi reperibili presso tutti i soggetti incaricati della distribuzione del prodotto. L'emissione della carta di credito è soggetta a valutazione ed approvazione dell'istituto emittente.

GARA INTERNAZIONALE DI MOUNTAIN BIKE
GIMONDI BIKE
GRUPPO NULLI

Fieri di essere vicini alla GimondiBike



Regione Lombardia

Anche quest'anno sono felice di portare il mio saluto e quello della Regione Lombardia agli organizzatori e ai partecipanti alla VI edizione della GimondiBike; una competizione che, seppur giovane, è già diventata tradizione per gli appassionati, guadagnandosi anche un grande prestigio a livello internazionale. La splendida cornice del Lago d'Iseo e della Franciacorta, uno dei luoghi più belli della nostra regione, contribuirà a rendere unica questa competizione che, oltre ad essere una importante celebrazione del ciclismo come disciplina sportiva, rappresenta anche l'occasione per promuovere le due ruote come mezzo per scoprire e conoscere la nostra terra. Per tutto questo, desidero congratularmi con gli organizzatori, che con la loro passione e il loro impegno rendono possibile la realizzazione di questo importante evento sportivo, capace di coinvolgere in un'unica competizione semplici appassionati di mountain bike e grandi campioni di questa disciplina. Un augurio particolare lo voglio inviare, quindi, a tutti i partecipanti, affinché raggiungano il miglior risultato possibile e perché competano nel clima di rispetto e correttezza che deve animare ogni sportivo.

ROBERTO FORMIGONI
Presidente Regione Lombardia



Provincia di Brescia

La mountain bike, dal momento della sua comparsa, ha catturato l'attenzione entusiasta di una gran parte di ciclisti, sportivi e non. Una bicicletta in grado di muoversi su qualunque terreno, anche il più dissestato, può offrire sfide emozionanti legate alla maestosità del paesaggio, alle visioni lacustri o alpine, con la percezione di scoprire sempre e comunque, qualcosa di straordinario.

Quando un interessante percorso ciclabile per mountain bike si aggiunge alla rete di itinerari che stanno crescendo in provincia, con un tracciato tecnicamente originale e un nome, Gimondi, che evoca memorabili imprese sportive, il quadro diventa eccellente.

La "GimondiBike", l'unica gran fondo italiana del circuito mondiale, competizione e festa dedicata allo sport, nell'edizione numero sei punta in alto e conta sulla partecipazione di quasi tremila contendenti, compresi i grandi nomi della specialità.

In uno scenario di incomparabile bellezza qual è il lago d'Iseo e la Franciacorta, promossa appunto da Felice Gimondi che alla gara ha sempre dato lustro e organizzata dall'Associazione sportiva G.M. che ne ha concretizzato il cammino, anche quest'anno si snoda la manifestazione divenuta una risorsa per l'intero territorio bresciano. Il tracciato, infatti, adatto a tutti gli appassionati della due ruote fuori strada, è diventato permanentemente fruibile e segnalato da appositi cartelli. Una risorsa aggiuntiva all'offerta turistica che si integra armoniosamente con la ciclabile che l'ente Provincia ha realizzato per unire Brescia a Paratico.

La sfida, che animerà i 37 chilometri di asfalto, terra battuta e ciottolato, comprende anche una cronoscalata che porterà gli atleti sino al santuario della Madonna del Corno, dal quale si gode la vista delle Torbiere del Sebino. In tale cornice davvero suggestiva, i biker potranno esprimere il grande agonismo che alimenta un evento atteso e inimitabile come la «GimondiBike».

ALBERTO CAVALLI
Presidente della Provincia di Brescia



Provincia di Brescia
Assessorato allo sport

Il consenso che questa corsa suscita è veramente straordinario, infatti, l'Unione Ciclistica Internazionale ha inserito la GimondiBike nell'UCI Mountain Bike Marathon Club, unica Granfondo italiana scelta.

Un riconoscimento di prestigio per la serietà, la capacità organizzativa, per il lavoro svolto in queste edizioni dalla famiglia Nulli che ha sempre creduto e sostenuto la GimondiBike, dal gruppo G.M. Sport sempre all'altezza nell'organizzare questa eccellente gara internazionale.

La corsa si snoda nello splendido scenario naturale della Franciacorta, lungo il percorso permanente di mountain bike "Gimondi Bike", realizzato nel corso dell'anno 2004 dall'Associazione Sportiva G.M. Sport, con il supporto economico dell'Assessorato allo Sport della Provincia di Brescia, a ulteriore testimonianza di come l'attività ciclo turistica, con la realizzazione di idonei percorsi, riqualifichi gli spazi verdi e innalzi il livello qualitativo della vita della comunità.

Ricevuta la consacrazione internazionale, l'obiettivo annuale è di superare il traguardo dei partecipanti delle precedenti edizioni, che giungono entusiasti in Franciacorta da ogni parte d'Italia e da diverse nazioni, per vivere insieme un evento sportivo ma che è anche al contempo una festa di sport.

Un sentito ringraziamento a Felice Gimondi, fenomenale e plurivittorioso ciclista, oggi punto di riferimento della manifestazione, sempre autentico motivatore sportivo.

Saluto e ringrazio i Sindaci dei Comuni interessati dal percorso, tutti i nostri graditi ospiti: atleti, accompagnatori, dirigenti; gli amici Nulli ed a tutti i loro preziosi collaboratori auguro il raggiungimento degli obiettivi prefissati.

ALESSANDRO SALA
Provincia di Brescia Assessorato allo sport



Comune di Iseo

Il Comune di Iseo, ed in particolare l'Assessorato allo Sport molto ha investito sulla competizione sportiva GimondiBike che ormai si appresta a vivere la sua VI edizione: nata forse un po' in sordina, questa manifestazione anno dopo anno, ha conquistato sempre maggiore rilevanza, fino a superare nell'edizione 2005 il prestigioso traguardo dei 2.300 partecipanti. Questa parabola ascendente ha determinato un'importante novità per il 2006, cioè l'inserimento della GimondiBike nell'U.C.I. Mountain Bike Marathon Club, circuito internazionale di mountain bike; e con vero compiacimento che si sottolinea come la manifestazione sportiva organizzata a Iseo e fortemente voluta all'Assessorato allo Sport di questo Comune, sia l'unica granfondo italiana ad essere inserita nel prestigioso circuito dell'U.C.I. Mountain Bike Marathon Club. Si è voluto così premiare l'impegno profuso dal Comune di Iseo, nell'organizzazione di questa manifestazione sportiva, capace di realizzare il felice connubio fra Sport e Natura vista la cornice del lago e dei monti che ne costituisce l'incantevole scenario. Diamo quindi appuntamento a tutti gli appassionati il 1° ottobre 2006 la VI edizione della GimondiBike, certi che visto le premesse, il successo non potrà che essere rinnovato.

ALESSANDRO BUFFOLI
Comune di Iseo Assessore allo Sport

5ª EDIZIONE ~ 2006

SIMES

progettiamo luci per l'architettura

Centro Fitness Millennium (Brescia)



Simes S.p.A - Via G. PASTORE 2/4 - 25040 CORTE FRANCA (BRESCIA) ITALY
Tel. +39-0309860411 - Fax +39-0309828308
E-mail: simes@simes.it - [Http://www.simes.it](http://www.simes.it)

GARA INTERNAZIONALE DI MOUNTAIN BIKE
GIMONDIBIKE
GRUPPO NULLI

...dedicata a

Anche quest'anno il nostro pensiero va ad un grande amico,
Vittorio Martinelli, compagno ammirevole per la sua onestà e
la sua dedizione agli altri.

È stato un "grande" e noi ricorderemo sempre la sua umanità
e
la sua simpatia che ispirava a prima vista in chi lo incontrava.

Ciao Moro.



5ª EDIZIONE ~ 2006

Sostengono la GimondiBike con tutte le loro forze



La Squadra territoriale del Governo



Francesco Paolo TRONCA
 Prefetto di Brescia

La Squadra della Regione



Roberto FORMIGONI
 Presidente Regione Lombardia

Viviana BECCALOSI
 Vicepresidente Regione Lombardia

Pier Gianni PROSPERINI
 Assessore allo Sport Regione Lombardia

La Squadra della



Alberto CAVALLI
 Presidente Provincia di Brescia

Alessandro SALA
 Assessore allo Sport Provincia di Brescia

La Squadra dei Media Partner



Carlo VERDELLI
 Direttore de "La Gazzetta dello Sport"

La Squadra del Comune



Marco GHITTI
 Sindaco Comune di Iseo

Alessandro BUFFOLI
 Assessore Sport Comune di Iseo



Giacomo SCANZI
 Direttore de "Giornale di Brescia"

La Squadra della Comunità Montana



Angelo ZANOTTI
 Presidente Comunità Montana del Basso Sebino

La Squadra dei Comuni Collaboratori



Giuseppe FORESTI
 Sindaco Comune di Cazzago San Martino



Daniela GERARDINI
 Sindaco Comune di Passirano



Giuseppina MARTINELLI
 Sindaco Comune di Provaglio d'Iseo

La Squadra delle Autorità



Pat MCQUAID
 Presidente Unione Ciclistica Internazionale



Gianni PETRUCCI
 Presidente Comitato Olimpico Nazionale Italiano



Oreste CASATI
 Presidente Lombardo F.C.I.

Pietro BREGOLI
 Presidente Bresciano F.C.I.

Renato DI ROCCO
 Presidente Federazione Ciclistica Italiana

GimondiBike, la nostra squadra.
 Abbiamo le migliori imprese, modelli di dinamismo e
 creatività in Italia e nel mondo



Sponsor Ufficiale



Partner Ufficiali



Special Media Partner



Auto ufficiale



Aziende Supporter



Hotel Ufficiale



Radio Ufficiale



Fornitori Ufficiali



Vacanze in Franciacorta: ogni tipo d'esigenza trova la soluzione adatta



RIPOSANTE: lo stress ci perseguita, non dà pace, continua a rincorrere tutti noi. È ormai risaputo che per guarire il mal di stress è assai utile entrare a contatto con un ambiente naturale, dove i colori predominanti sono il verde delle colline che ospitano interminabili vigneti, l'azzurro intenso di un'acqua dolce come quella del lago d'Iseo e un rosso vigoroso come quello delle rinominate uve della Franciacorta. La stessa Franciacorta oltre ad offrirvi il paesaggio appena descritto è promotrice di una nuova tecnica di relax che prende il nome di Enoterapia. L'Enoterapia è uno speciale trattamento che si serve di estratti d'uva, semi, bucce di uve nere e oli vinacciosi per realizzare massaggi a viso e corpo e peeling rigeneranti. L'organismo trae numerosi benefici da questa innovativa tecnica rilassante tra cui: aumentare la resistenza dei vasi sanguigni, di proteggere le fibre di elastina e di aiutare le cellule dell'epidermide a rigenerarsi e a difendersi dalle aggressioni esterne e dall'inquinamento.

RELIGIOSA: una scelta importante e alternativa può essere quella di costruire un percorso religioso. La Franciacorta è terra ricca di proposte in questo ambito ma è certo che non deve assolutamente mancare la visita al santuario della Madonna delle Neve ad Adro. Il Santuario della Madonna della Neve è immerso nel verde della Franciacorta, lontano dall'abitato, vicino al Lago d'Iseo e ai piedi del Monte Alto. La struttura è a croce greca (pianta centrale), la cupola è alta 23 metri mentre la superficie per i fedeli è di circa 300 metri quadri. Il santuario, costruito in seguito all'apparizione della Madonna nel 1519, è meta ambita da numerosi gruppi di pellegrini che provengono dalle province vicine.

ARTISTICA: dedicata ai più creativi è la vacanza dentro e fuori dai musei e dalle mostre. A Brescia, il museo del monastero Santa Giulia, in questi anni ha ospitato mostre davvero significative, richiamando pubblico da ogni parte del mondo. Nell'ultimo periodo si ricorda che hanno occupato le pareti del museo i quadri di Monet, Gauguin e Van Gogh. Il calendario del museo propone per questa

stagione, che va dal 28 ottobre 2006 al 25 marzo 2007, due notevoli mostre, la prima dedicata a Turner e gli impressionisti, la seconda a Mondrian. Davvero un'occasione unica.

GASTRONOMICA: la Franciacorta merita sicuramente un viaggio per i suoi vini. Distese di viti, dolci colline, piccoli borghi, castelli, torri merlate, ville patrizie immerse nel verde di parchi secolari disegnano il territorio toccato dalla Strada del Vino Franciacorta. La tradizione gastronomica è innata e si concretizza in una cospicua presenza di rassegne e festival, che si susseguono durante tutto il corso dell'anno. A solo titolo di esempio si possono citare la Settimana della tinca al forno di Clusane d'Iseo che si tiene nei mesi estivi (terza settimana di luglio a Clusane d'Iseo) a settembre il Festival del Franciacorta (16/18 settembre 2006 a Rodengo Saiano), un week-end dedicato al gusto, per approfondire la conoscenza del Franciacorta e del territorio dal quale proviene. La rinascita della tradizione vitivinicola della Franciacorta ha stimolato l'avvento di una nuova era nella gastronomia, sono emersi infatti in questi anni cuochi di grande talento.

STORICA: la Franciacorta, come ben si sa, è conosciuta soprattutto per il suo buon vino. Ma non è solo questo. La Franciacorta offre anche numerosi spunti per visite a tema storico. Infatti sono diversi gli edifici e monumenti storici, situati nei diversi comuni, che meritano la vostra attenzione. Fra queste mete va ricordato il Castello di Bornato, il cui nucleo centrale è una roccaforte romana risalente al '200. Le visite al Castello sono permesse tutte le domeniche e i festivi che vanno da marzo a novembre. Un altro castello di notevole importanza storica è quello di Iseo costruito intorno all'anno mille. Questo intorno al seicento è stato trasformato in un convento subendo diverse modificazioni in modo particolare al suo interno. Attualmente il Castello di Iseo sta subendo un restauro conservativo. Quello di Iseo è annoverato tra i più importanti castelli delle terre di Brescia. Per citare velocemente ecco altri luoghi da visitare: Castello di Passirano, Pieve di Erbusco, Castello di Paratico.

I COMUNI DELLA FRANCIACORTA

- Comune di Adro
- Comune di Rione
- Comune di Capriolo
- Comune di Castegnato
- Comune di Cazzago San Martino
- Comune di Cellatica
- Comune di Coccaglio
- Comune di Cologno
- Comune di Cortefranca
- Comune di Erbusco
- Comune di Gussago
- Comune di Iseo
- Comune di Monticelli Brusati
- Comune di Ome
- Comune di Paderno Franciacorta
- Comune di Paratico
- Comune di Passirano
- Comune di Polaveno
- Comune di Provaglio d'Iseo
- Comune di Rodengo Saiano
- Comune di Rovato

I COMUNI DEL LAGO D'ISEO

- Comune di Paratico
- Comune di Sarnico
- Comune di Predore
- Comune di Tavernola
- Comune di Riva di Solto
- Comune di Castro
- Comune di Lovere
- Comune di Costa Volpino
- Comune di Pisogne
- Comune di Marone
- Comune di Zone
- Comune di Sale Marasino
- Comune di Sulzano
- Comune di Pilzone
- Comune di Iseo

L'EVOLUZIONE DI UNA GRANDE STORIA

Il Giornale di Brescia
è da sempre il mezzo di informazione
più autorevole e diffuso tra i bresciani.
Oltre 375.000 lettori al giorno* lo pongono
in posizione di leader tra i quotidiani locali.



* FONTE AUDIPRESS

GIORNALE DI BRESCIA

GARA INTERNAZIONALE DI MOUNTAIN BIKE
GIMONDI BIKE
GRUPPO NULLI

Tante iniziative, una grande festa

Mercoledì, 1 marzo 2006

Ore 9.00 Apertura Ufficiale iscrizioni GimondiBike 2006

Giovedì, 14 settembre 2006

Ore 12.00 Presentazione Ufficiale alla Stampa
Tenuta Beloardo - Iseo (Brescia)

Ore 20.00 Chiusura Ufficiale iscrizioni GimondiBike 2006

Sabato, 30 settembre 2006

Ore 10.00 / 19.00 Apertura Ufficiale dell'Expo GimondiBike 2006

Ore 19.00 / 20.00 Apertura consegna numeri gara e pacchi gara
Interno "Palazzetto dello Sport" Iseo

Ore 11.00 / 19.00 Apertura Ufficiale "Ufficio Stampa"
Interno "Palazzetto dello Sport" Iseo

Ore 16.00 / 18.00 Via alla 4ª edizione "Nutella Party"
Interno "Palazzetto dello Sport" Iseo

Domenica, 1 ottobre 2006

Ore 8.30 Apertura Ufficiale dell'Expo GimondiBike 2006
Interno "Palazzetto dello Sport" Iseo

Ore 9.10 Apertura Griglie di partenza GimondiBike
Via Paolo VI - Iseo

Ore 9.50 Chiusura Griglie di partenza GimondiBike
Via Paolo VI - Iseo

Ore 10.00* Partenza della 5ª edizione della GimondiBike 2006
Via Paolo VI - Iseo

Ore 10.00 Apertura "Area Hospitality"
Area Start / Finish - Via Paolo VI - Iseo

Ore 11.00 Animazione musicale "Radio Montorfano"
Interno "Palazzetto dello Sport" Iseo

Ore 11.25 Arrivo previsto dei concorrenti assoluti uomini
Finish - Via Paolo VI - Iseo

Ore 11.40 Premiazione dei primi 3 classificati assoluti uomini
Finish - Via Paolo VI - Iseo

Ore 11.45 Arrivo previsto delle concorrenti assolute donne
Finish - Via Paolo VI - Iseo

Ore 12.00 Premiazione delle prime 3 classificate assolute donne
Finish - Via Paolo VI - Iseo

Ore 12.15 Apertura Pasta Party Pagani
Interno "Palazzetto dello Sport" Iseo

Ore 13.30 / 15.00 Distribuzione Premi a sorteggio
Interno "Palazzetto dello Sport" Iseo

Ore 14.30 Premiazioni Finali di categoria, premiazioni "Prova speciale"
premiations "Cronoscalata", premiazioni "Società"
e a sorteggio (primi 3)
Interno "Palazzetto dello Sport" Iseo

Ore 15.15 Chiusura Ufficiale della 5ª edizione della GimondiBike 2006

IL 1° OTTOBRE NELLA STORIA

La prima domenica di ottobre si terrà per la sesta volta la GIMONDI BIKE: uno sguardo al passato per ricordare ciò che è successo il 1° ottobre nella storia. E non solo nello sport.

331 a. c. Alessandro Magno sconfigge Dario III di Persia nella Battaglia di Arbela.

965 Giovanni XIII diventa Papa.

1795 Il Belgio viene conquistato dalla Francia.

1811 la prima nave a vapore del Mississippi arriva a New Orleans.

1869 L'Austria emette la prima cartolina.

1880 Thomas Edison apre la prima fabbrica di lampadine.

1891 In California, l'Università di Stanford apre i battenti.

1936 Francisco Franco viene nominato capo del governo nazionalista in Spagna.

1943 Seconda guerra mondiale: Napoli viene occupata dai soldati Alleati.

1944 Strage di Marzabotto.

1946 I principali esponenti del Nazismo vengono condannati al Processo di Norimberga.

1960 Cipro ottiene l'indipendenza dal Regno Unito.

1969 Il Concorde infrange la barriera del suono per la prima volta.

1975 Mohammed Ali batte Joe Frazier in un incontro di pugilato disputato a Manila.

1977 La stella del calcio brasiliano Pelé si ritira.

1988 Mikhail Gorbachev diventa capo dell'Unione Sovietica.

2000 Si chiude a Sydney la XXVII Olimpiade.

5ª EDIZIONE ~ 2006

ISEO - Franciacorta (BS) - Domenica 1 ottobre 2006

Le Assicurazioni Generali da sempre offrono alle aziende, alle famiglie e ai singoli sicurezza, protezione e fiducia, con le migliori soluzioni assicurative.

LE ASSICURAZIONI GENERALI PER LO SPORT

La GimondiBike nell'Olimpo della Mountain Bike

**UCI MTB MARATHON CLUB**

Ecco la 1ª edizione del circuito mondiale UCI Mountain Bike Marathon Club. Sarà la GimondiBike a rappresentare l'Italia nel nuovo circuito creato dall'Unione Ciclistica Internazionale e denominato UCI Mountain Bike Marathon Club. Un riconoscimento di prestigio per il lavoro svolto in questi cinque anni.

La GimondiBike va così ad occupare un posto di primissimo piano nel panorama mondiale di questa disciplina.

Il circuito, allestito per la prima volta dall'Unione Ciclistica Internazionale, è caratterizzato da 7 eventi organizzati "in esclusiva" per ciascuna delle nazioni scelte, probabilmente il top che ciascun Paese può offrire in fatto di manifestazioni di ciclismo di massa. Per saperne di più su questa nuova iniziativa, vi invitiamo a navigare nel sito www.ucimtbmarathonclub.com creato appositamente dall'Unione Ciclistica Internazionale e che, rappresenta una fonte davvero preziosa di informazioni.

11 Marzo 2006
KONA COLVILLE CONNECTION
COLVILLE - Nuova Zelanda
www.colvilleconnection.co.nz

1 Maggio 2006
BUDA MARATHON
BUDAPEST - Ungheria
www.budamaraton.hu

5 Giugno 2006
BIKE MARATHON
WILLINGEN - Germania
www.bike-festivals.de

20 Luglio 2006
GRAND RAID CRISTALP
VERBIER- GRIMENTZ - Svizzera
www.grand-raid-cristalp.ch

1 Ottobre 2006
GIMONDI BIKE
ISEO - Italia
www.gimondibike.it

6 Ottobre 2006
LE ROC D'AZUR
FRÉJUS - Francia
www.rocazur.com

15 Ottobre 2006
BART BRENTJENS'CLASSIC
EIJSDEN - Olanda
www.bartbrentjenschallenge.com

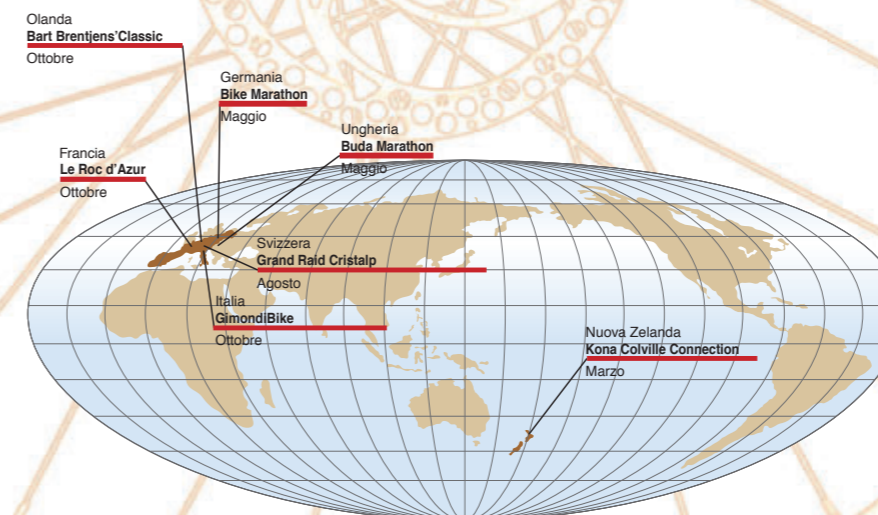

UNION CICLISTE INTERNACIONAL

CH 1860 AIGLE - SWITZERLAND

Tel. +41 24 468 5811 - Fax +41 24 468 5812

Per tutte le informazioni vai su www.ucimtbmarathonclub.com

PARTNER UFFICIALE

Agenzia Generale di Bergamo Centro
Viale Vittorio Emanuele II, 4 - 24121 Bergamo
Tel. 035 358 411

Agenzia Principale di Lovere
P.za 13 Martiri vc. Porto, 4 - 24065 Lovere (BG)
Tel. 035 961 253

Agenzia Principale di Seriate
Corso Roma, 70 - 24068 Seriate (BG)
Tel. 035 299 434

Agenzia Generale di Bergamo Nord
Via Casalino, 15 - 24121 Bergamo
Tel. 035 270 666

Agenzia Principale di Ponte S.Pietro/Prezezzo
Via A. De Gasperi, 1 - 24030 Prezezzo (BG)
Tel. 035 610 240

Agenzia Principale di Trescore Balneario
Via A. Locatelli, 82
24069 Trescore Balneario (BG)
Tel. 035 940 634

Agenzia Principale di Almè
Viale Italia, 58 - 24011 Alme (BG)
Tel. 035 542 222

Agenzia Principale di Rovato/Chiari
C. Bonomelli, 132 Cond/S. Marco - 25038 Rovato (BS)
Tel. 030 7 721 776

Agenzia Principale di Breno
Piazza della vittoria, 20 - 25043 Breno (BS)
Tel. 0364 320 341

Agenzia Principale di Sarezzo
Via Repubblica, 10 - 25068 Sarezzo (BS)
Tel. 030 801 286

Agenzia Principale di Clusone
Via S. Defendente, 62 - 24023 Clusone (BG)
Tel. 0346 21 455

Agenzia Principale di Sarnico
Lungo lago Garibaldi, 4 - 24067 Sarnico (BG)
Tel. 035 911 550

ENERGIA DA MORDERE.

3

GRAMMI DI
CREATINA



La barretta Friliver Energy con 3 grammi di creatina. Per dare ai muscoli la potenza di cui hanno bisogno. Tutta e subito. Morbida, compatta, nei gusti cacao e nocciola-arancia.

GRINTA ALLO STATO PURO.



**AMINOACIDI
PURISSIMI!**

Friliver Energy offre ai muscoli solo purissimi aminoacidi giapponesi*. Durante l'esercizio fisico forniscono energia, nella fase di recupero sono veri mattoni biologici per la costruzione muscolare.



"L'alta qualità degli ingredienti* più puri, assicurata dalle tecniche produttive più avanzate, accertata dai controlli più rigorosi".

* Grado qualitativo di Farmacopea Europea

WWW.FRILIVER.IT

IN FARMACIA

FRILIVER
Energy

FRILIVER ENERGY
È UNA LINEA COMPLETA DI INTEGRATORI
PER SODDISFARE LE ESIGENZE
METABOLICHE DI TUTTI GLI SPORT.



GLUTAMMINA E AMINOACIDI RAMIFICATI
8 buste da 20 gr.
Doppia efficacia per una migliore performance



AMINOACIDI RAMIFICATI CON L-ALANINA
24 buste da 10 gr.
Fornisce energia e rigenera la massa muscolare



CREATINA E AMINOACIDI RAMIFICATI
12 buste da 20 gr.
Energia esplosiva. Nutrimento per i muscoli



SALINO CON VITAMINA C
24 buste da 14 gr. Per un rapido recupero dei Sali minerali



MALTODESTRINE E VITAMINE
12 buste da 15 gr. Energia pronta all'uso.



BARRETTA NON RICOPERTA ALLA CREATINA
30 gr. con 3 gr. di Creatina.
Energia esplosiva. Per sfruttare appieno la preparazione atletica.



TAVOLETTE ALLA CREATINA E GUARANÀ
20 tavolette da 3 gr. con 1 gr. di Creatina.
Una sferzata d'energia per il corpo e per la mente.

Clicca sul sito www.gimondibike.it

In lingua italiana e in lingua inglese, in aggiunta i moduli di iscrizione in tedesco ed in francese. Ecco come si presenta il nuovo sito della Gimondibike 2006. Esaustivo, completo, minuzioso, compiuto, gradevole. L'elenco degli aggettivi che lo descrivono potrebbe continuare ancora, ma certo è che cliccando sul sito www.gimondibike.it si può accedere a tutte le informazioni necessarie per partecipare ad una competizione di fuoristrada dal fascino unico.

Semplice e immediato l'accesso: sei aree ci guidano all'interno di un ricco data base di informazioni che vanno dalle indicazioni legate al regolamento fino alle notizie principali, senza dimenticare dei piccoli consigli, ma sempre estremamente utili, su come raggiungere il luogo di partenza, dove parcheggiare, cosa portare. In altre parole, tutto ciò che si deve sapere prima di partire da casa.

Il nostro consiglio è cliccare su www.gimondibike.it e provare con le proprie mani la qualità del lavoro fin qui svolto.



GARA INTERNAZIONALE DI MOUNTAIN BIKE
GIMONDI BIKE
GRUPPO NULLI

ON LINE TUTTI I NOSTRI SUPPORTERS

- PATROCINI:**
- REGIONE LOMBARDIA
www.regione.lombardia.it
 - PROVINCIA DI BRESCIA
www.provincia.brescia.it
 - COMUNE DI ISEO
www.comune.iseo.it
 - COMUNITÀ MONTANA DEL BASSO SEBINO
www.cmsebino.brescia.it
 - UCI MTB MARATON CLUB
www.ucimarathonclub.com
- SPONSOR UFFICIALE:** NULLI LEGNAMI
www.nulli.it
- PARTNERS UFFICIALI:**
- ASSICURAZIONI GENERALI
www.generali.it
 - BANCO DI BRESCIA
www.bancodibrescia.it
 - BRACCO FRILIVER ENERGY
www.friliver.it
 - SIMES
www.simes.it
- SPECIAL MEDIA PARTNERS:**
- LA GAZZETTA DELLO SPORT
www.gazzetta.it
 - GIORNALE DI BRESCIA
www.giornaledibrescia.it
- AUTO UFFICIALE:** SKODA
www.skoda.it
- SUPPORTERS UFFICIALI:**
- BIANCHI FIV. E.
www.bianchi.com
 - GTM S.P.A.
www.gtm-spa.it
 - MERCATONE UNO
www.mercatoneuno.it
 - SANTINI Maglificio Sportivo
www.santinisms.it
 - SELLE SAN MARCO
www.sellesanmarco.it
 - SIDI SPORT
www.sidi.it
- HOTEL UFFICIALE:** FRANCIACORTA GOLF HOTEL
www.franciacortagolfhotel.it
- FORNITORI UFFICIALI:**
- AXEVO TENDE
www.avevo.it
 - PASTIFICIO PAGANI
www.pagani.it
 - OZONE
www.ozonelite.it
- RADIO UFFICIALE:** RADIO MONTORFANO
www.radiomontorfano.it

5ª EDIZIONE ~ 2006



IL GRANDE CICLISMO VIAGGIA CON ŠKODA OCTAVIA WAGON.

Giro d'Italia, Tour de France, Vuelta a España, Milano-Sanremo, Tour de Suisse, Giro delle Fiandre, Deutschland-Tour. Sono alcune delle tappe del grande ciclismo professionistico internazionale a cui Škoda parteciperà, come Sponsor Ufficiale della Federazione Ciclistica Italiana e come Fornitore Ufficiale delle squadre Pro Tour Milram e Lampre-Fondital, con Octavia Wagon. Un'auto affidabile, agile e versatile, adatta ai cambiamenti di terreno e velocità, tipici di una gara di ciclismo. Nuova Octavia Wagon, il grande ciclismo ha quattro ruote su cui contare. Per maggiori informazioni www.skoda-auto.it

Consumo max di carburante, urbano/extraurbano/combinato: 7,8/5,0/6,0 (l/100km). Emissione max di biossido di carbonio (CO₂): 162 g/km. Dati riferiti a Octavia Wagon 1.9 TDI 105 CV 4x4.

Non vogliamo lasciarvi soli. Vi portiamo i tifosi sul percorso



1 Per assistere al passaggio al termine della prima discesa di Provezze località **Badino** 11,8 km. Il passaggio dei concorrenti è previsto dopo circa **30 minuti** dalla partenza.

Palazzo dello Sport di Iseo, direzione Nord-Est:

- 300 m curva a sinistra;
- 700 m rondò direzione Provaglio d'Iseo;
- 1.100 m a destra direz. Provaglio d'Iseo;
- 2.700 m 1° rondò diritti;
- 3.330 m 2° rondò diritti;
- 3.600 m 3° rondò a sx centro Provaglio;
- 3.900 m a dx attraversamento centro cittadino; **4**
- 5.300 m località S. Michele diritti (Passaggio biker);
- 5.800 m località Badino.

2 Per assistere al passaggio presso il **Castello di Passirano** 21,0 km. Il passaggio dei concorrenti è previsto dopo circa **45 minuti** dalla partenza.

Palazzo dello Sport di Iseo, direzione Nord-Est:

- 300 m curva a sinistra;
- 700 m rondò direzione Provaglio d'Iseo;
- 1.100 m a destra direz. Provaglio d'Iseo;
- 2.700 m 1° rondò a destra;
- 3.000 m rondò Pieve di Provaglio diritti;
- 5.000 m località Capocità diritti;
- 5.300 m a sinistra per Monterotondo;
- 6.300 m Monterotondo (passaggio biker);
- 7.400 m località Centro Ippico;
- 8.100 m a sinistra località Villa;
- 8.500 m a sinistra e destra;
- 8.800 m Castello di Passirano.

3 Per assistere alla Prova Speciale in località **Monterotondo** km 27,6. Il passaggio dei concorrenti è previsto dopo circa **55 minuti** dalla partenza.

Palazzo dello Sport di Iseo, direzione Nord-Est:

- 300 m curva a sinistra;
- 700 m rondò direzione Provaglio d'Iseo;
- 1.100 m a destra direz. Provaglio d'Iseo;
- 2.700 m 1° rondò a destra;
- 3.000 m rondò Pieve di Provaglio diritti;
- 5.000 m località Capocità diritti;
- 5.300 m a sinistra per Monterotondo;
- 6.300 m Monterotondo.

4 Per assistere alla Cronoscalata **Madonna del Corno** km 32,1. Il passaggio dei concorrenti è previsto dopo circa **65 minuti** dalla partenza. Seguire indicazioni punto **1**

Il Percorso - Altimetria - Planimetria

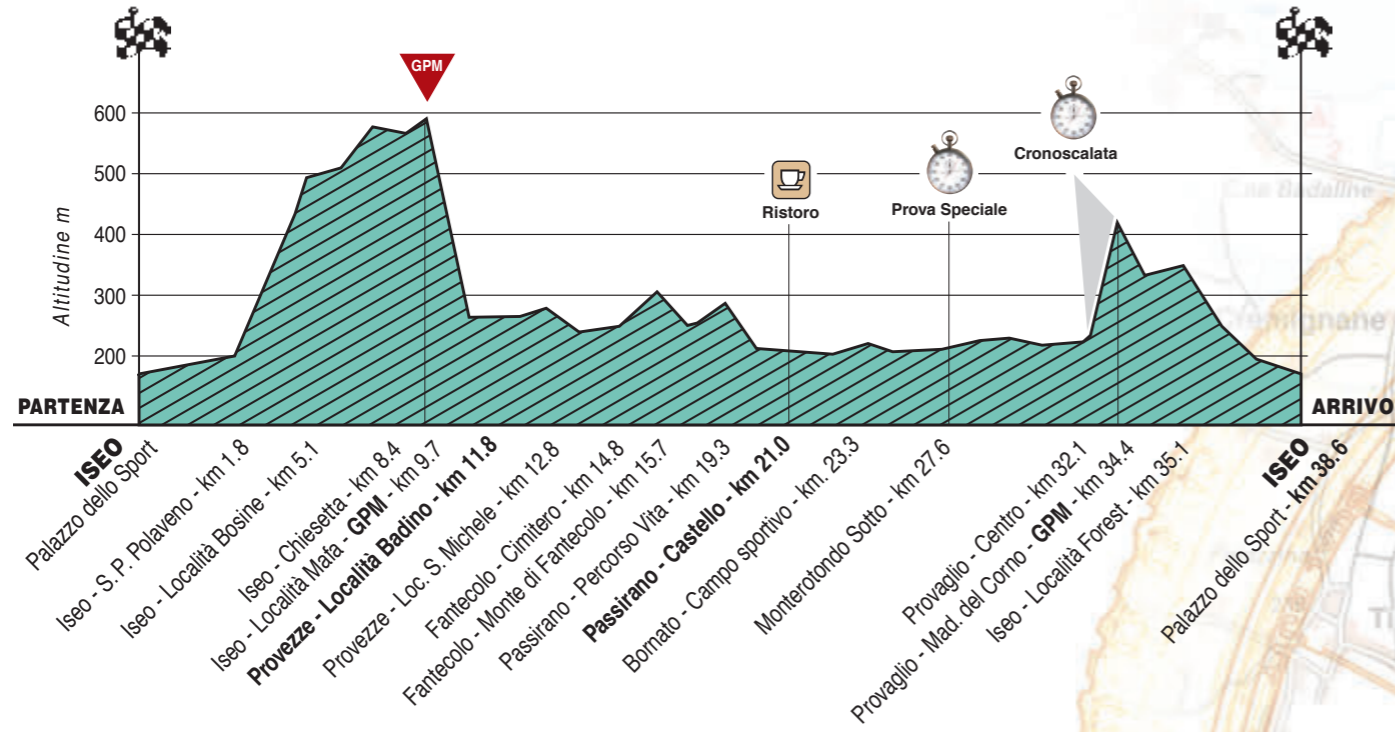

Planimetria Partenza - Ingresso Griglie

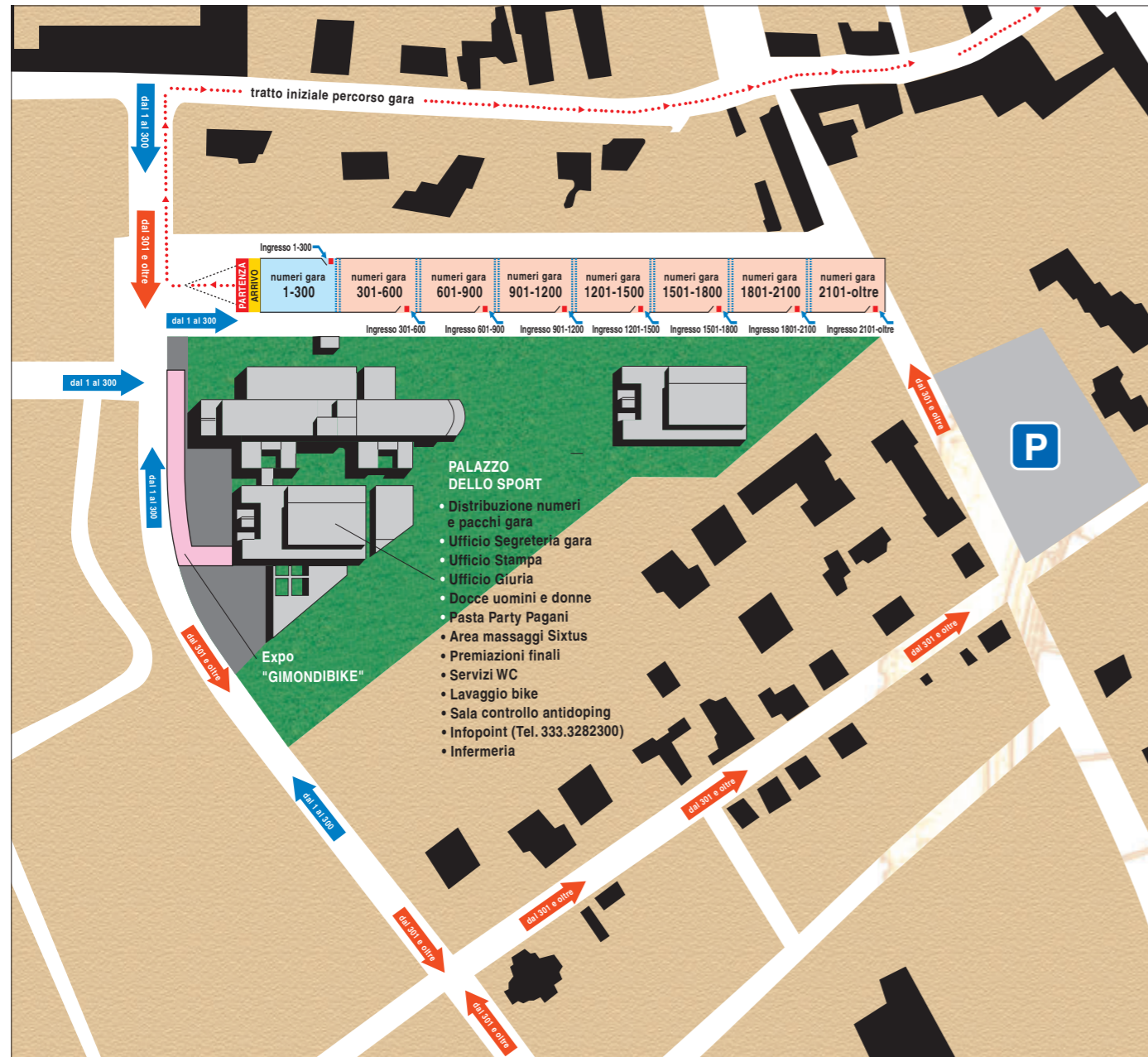

Planimetria Arrivo - Ultimo km



Ecco il Ristoro a "Zona" che troverete a Passirano





PERSONALIZZIAMO LA VOSTRA VOGLIA DI VINCERE



Santini veste i grandi campioni del ciclismo da 40 anni. Con la stessa professionalità ed usando gli stessi materiali delle squadre professionistiche, mette la propria esperienza al servizio di tutti i club che desiderano personalizzare la propria immagine.

- Il vostro disegno personalizzato può essere riprodotto su di una vasta gamma di articoli ed accessori tecnici: maglia, calzoncino, calzamaglia, giubbino windstopper, guanto, copriscarpe e molti altri ancora.
- Il nostro dipartimento grafico è a completa disposizione per assistervi nella creazione delle vostre divise esclusive

Tutti i capi Santini sono prodotti al 100% in Italia.

Esistono due diverse opzioni di realizzazione:

Personalizzato

- Minimo di 30 pezzi per articolo per i capi estivi e 15 per i capi invernali.
- Per rendere più sicuro e efficace il nostro servizio, Vi invitiamo a farci pervenire i campioni dei materiali personalizzati precedenti, qualora fossero disponibili.

Semi-personalizzato

- La scelta perfetta per piccoli club.
- Nessun costo di impianto.
- Minimo di 15 pezzi per articolo.
- Tutti i vostri sponsor senza limite di colore potranno essere stampati sui nostri disegni predefiniti!
- Verificate la vasta scelta di disegni tra cui potrete scegliere.

Contattateci o visitate il nostro sito per qualsiasi curiosità. Siamo a vostra completa disposizione per rispondere ad ogni vostra esigenza.

Dall'Italia: commerc.santini@santinisms.it
Dall'estero: estero.santini@santinisms.it

Richiedi il tuo preventivo personalizzato su: www.santinisms.it



Loro hanno scelto Santini, e voi?



Santini Maglificio Sportivo

Via Provinciale, 14 Lallio Bergamo Italy
tel. +39.035690566 - +39.035200956 - fax +39.035692771 - www.santinisms.it - santinisms@santinisms.it

GARA INTERNAZIONALE DI MOUNTAIN BIKE
GIMONDIBIKE
GRUPPO NULLI

Le Covers e le T-Shirt della GimondiBike



Edizione n°0, 30.09.2001



1ª edizione, 29.09.2002



2ª edizione, 28.09.2003



3ª edizione, 26.09.2004



4ª edizione, 25.09.2005



2001



2003



2004



2005



2006



5ª edizione, 1.10.2006

5ª EDIZIONE ~ 2006

17.000 euro il montepremi della GimondiBike 2006



ASSOLUTI

AGONISTI F.C.I. MASCHILI

- 1° Classificato: Buono Valore 800,00 €
Trofeo scultura - Orologio scultura Arando
- 2° Classificato: Buono Valore 500,00 €
Trofeo scultura Arando
- 3° Classificato: Buono Valore 300,00 €
Trofeo scultura Arando
- 4° Classificato: Buono Valore 200,00 €
- 5° Classificato: Buono Valore 150,00 €
- 6° Classificato: Buono Valore 100,00 €
- 7° Classificato: Buono Valore 80,00 €
- 8° Classificato: Buono Valore 80,00 €
- 9° Classificato: Buono Valore 80,00 €
- 10° Classificato: Buono Valore 80,00 €

ASSOLUTI

AMATORI MASCHILI

- 1° Classificato: Buono Valore 250,00 €
Trofeo scultura Arando
- 2° Classificato: Buono Valore 100,00 €
- 3° Classificato: Buono Valore 80,00 €
- 4° Classificato: Buono Valore 70,00 €
- 5° Classificato: Buono Valore 50,00 €

Categoria

Maschili OPEN

(23 e oltre) - Tesserati F.C.I.

- 1° Classificato: Buono Valore 150,00 €
Trofeo scultura Arando
- 2° Classificato: Buono Valore 100,00 €
- 3° Classificato: Buono Valore 70,00 €
- 4° Classificato: Buono Valore 50,00 €
- 5° Classificato: Buono Valore 30,00 €

Categoria

Maschile UNDER 23

(19/22 anni) - Tesserati F.C.I.

- 1° Classificato: Buono Valore 150,00 €
Trofeo scultura Arando
- 2° Classificato: Buono Valore 100,00 €
- 3° Classificato: Buono Valore 70,00 €
- 4° Classificato: Buono Valore 50,00 €
- 5° Classificato: Buono Valore 30,00 €

ASSOLUTI

AGONISTI F.C.I. FEMMINILI

- 1ª Classificata: Buono Valore 500,00 €
Trofeo scultura - Orologio scultura Arando
- 2ª Classificata: Buono Valore 300,00 €
Trofeo scultura Arando
- 3ª Classificata: Buono Valore 150,00 €
Trofeo scultura Arando
- 4ª Classificata: Buono Valore 100,00 €
- 5ª Classificata: Buono Valore 60,00 €
- 6ª Classificata: Buono Valore 60,00 €
- 7ª Classificata: Buono Valore 40,00 €
- 8ª Classificata: Buono Valore 40,00 €
- 9ª Classificata: Buono Valore 30,00 €
- 10ª Classificata: Buono Valore 30,00 €

ASSOLUTI

AMATORI FEMMINILI

- 1ª Classificata: Buono Valore 150,00 €
Trofeo scultura Arando
- 2ª Classificata: Buono Valore 100,00 €
- 3ª Classificata: Buono Valore 80,00 €

Categoria Donne Élite

Tesserati F.C.I.

- 1ª Classificata: Buono Valore 150,00 €
- 2ª Classificata: Buono Valore 100,00 €
- 3ª Classificata: Buono Valore 70,00 €

Categoria Donne UNDER 23

Tesserati F.C.I.

- 1ª Classificata: Buono Valore 150,00 €
- 2ª Classificata: Buono Valore 100,00 €
- 3ª Classificata: Buono Valore 70,00 €

Categoria

Maschile JUNIOR

(17/18 anni) - Tesserati F.C.I.

- 1° Classificato: Buono Valore 150,00 €
Trofeo scultura
- 2° Classificato: Buono Valore 100,00 €
- 3° Classificato: Buono Valore 70,00 €
- 4° Classificato: Buono Valore 50,00 €
- 5° Classificato: Buono Valore 30,00 €

Categoria

Donne Junior

Tesserati F.C.I.

- 1ª Classificata: Buono Valore 80,00 €
- 2ª Classificata: Buono Valore 60,00 €
- 3ª Classificata: Buono Valore 40,00 €

Categoria

Maschile S/1 - S/2

(19/29 anni)

- 1° Classificato: Buono Valore 130,00 €
Trofeo scultura
- 2° Classificato: Buono Valore 90,00 €
- 3° Classificato: Buono Valore 70,00 €
- 4° Classificato: Buono Valore 30,00 €
- 5° Classificato: Buono Valore 30,00 €

Categoria

Maschile MASTER 1

(30/34 anni)

- 1° Classificato: Buono Valore 130,00 €
Trofeo scultura
- 2° Classificato: Buono Valore 90,00 €
- 3° Classificato: Buono Valore 70,00 €
- 4° Classificato: Buono Valore 30,00 €
- 5° Classificato: Buono Valore 30,00 €

Categoria

Maschile MASTER 2

(35/39 anni)

- 1° Classificato: Buono Valore 130,00 €
Trofeo scultura
- 2° Classificato: Buono Valore 90,00 €
- 3° Classificato: Buono Valore 70,00 €
- 4° Classificato: Buono Valore 30,00 €
- 5° Classificato: Buono Valore 30,00 €

Categoria

Maschile MASTER 3

(40/44 anni)

- 1° Classificato: Buono Valore 130,00 €
Trofeo scultura
- 2° Classificato: Buono Valore 90,00 €
- 3° Classificato: Buono Valore 70,00 €
- 4° Classificato: Buono Valore 30,00 €
- 5° Classificato: Buono Valore 30,00 €

Categoria

Maschile MASTER 4

(45/49 anni)

- 1° Classificato: Buono Valore 130,00 €
Trofeo scultura
- 2° Classificato: Buono Valore 90,00 €
- 3° Classificato: Buono Valore 70,00 €
- 4° Classificato: Buono Valore 30,00 €
- 5° Classificato: Buono Valore 30,00 €

Categoria

Maschile MASTER 5

(50 anni e oltre)

- 1° Classificato: Buono Valore 130,00 €
Trofeo scultura
- 2° Classificato: Buono Valore 90,00 €
- 3° Classificato: Buono Valore 70,00 €
- 4° Classificato: Buono Valore 30,00 €
- 5° Classificato: Buono Valore 30,00 €

Categoria

Femminile e Maschile Escursionisti

1ª Classificata/o - Trofeo scultura

Premio speciale

"Il Giornale di Brescia"

La direzione del "Giornale di Brescia" premierà con un'abbonamento gratuito per sei mesi al Quotidiano "Il Giornale di Brescia" il concorrente bresciano 1° classificato assoluto.

Premi ai 3 tempi migliori della "Prova speciale"

- 1° Classificato TV Color
- 2° Classificato Cardiofrequenzimetro
- 3° Classificato Borsone sportivo

Premi ai 3 tempi migliori della "Cronoscalata"

- 1° Classificato TV Color
- 2° Classificato Cardiofrequenzimetro
- 3° Classificato Borsone sportivo

50 Premi a sorteggio individuali

- Tv Color 1
- Cardiofrequenzimetro Professional 1
- Impianto Hi Fi 1
- Caschi Kask 5
- Borsa sportiva 7
- Quantitativi di Pasta Pagani (45 Kg) 15
- Accappatoi Gimondibike 20

Partecipano all'estrazione dei **50 premi** a sorteggio tutti gli iscritti alla **GIMONDI BIKE 2006**.

Le estrazioni dei 50 numeri gara, saranno comunicate sabato 30 settembre con affissione degli stessi nell'area EXPO-GIMONDI BIKE e con comunicazione nel sito. Inoltre ogni concorrente vincitore avrà collocato sulla busta gara un ticket esplicativo.

I premi saranno distribuiti domenica all'interno dell'area EXPO-GIMONDI BIKE dalle ore 13.00 alle ore 15.00 (esclusi i primi 3 premi che verranno consegnati durante le premiazioni finali).

NB: I premi non ritirati negli orari sopra indicati verranno devoluti in beneficenza.

Premi per Società

- Trofeo scultura GIMONDI BIKE alle prime cinque società con il maggior numero d'iscritti (*)

Premi a sorteggio per Società (**)

- TV Color 1
- Impianto Hi-Fi 1
- Cardiofrequenzimetro Professional 1
- Quantitativo Pasta Pagani (100 kg) 1
- Borsone sportivo 1

(*) Con iscrizione cumulativa

(**) Partecipano all'estrazione tutte le società con più di 10 iscritti con iscrizione cumulativa

N. B. I premi verranno distribuiti durante le premiazioni finali.



RITIRO E TRATTAMENTO DI

- Residui vegetali e scarti ligneo cellulosici
- Fanghi da impianti di depurazione biologica

**PRODUZIONE E VENDITA DI FERTILIZZANTI
PER FLORICOLTURA ED AGRICOLTURA**

GTM S.p.A.

Laocalità Cascina Vitevecchia - via Villanova - 24050 Ghisalba (Bg)

Tel. 0363 900304 - Fax 0363 944162 - E-mail: info@gtm-spa.it

Vademecum

Tutto quello che devi sapere per pedalare con speditezza la 5ª edizione GimondiBike. Pedalata dopo pedalata, dal ritiro del pacco gara, alle griglie di partenza, da quello che succederà prima dello start a quello che troverai sul percorso, a cosa ti aspetta all'arrivo. Biker esperto o alla tua prima apparizione leggi con attenzione le informazioni e i consigli che siamo ad elencarti.

A **ATTENZIONE.**
Con la compilazione esatta e completa del modulo di iscrizione e l'invio al Comitato Organizzatore dello stesso sei ufficialmente iscritto all'5ª edizione GIMONDIBIKE 2006.

Qualora non ci fossero dati esatti o incompleti sarà lo stesso Comitato Organizzatore a contattarti telefonicamente o via e-mail (ricordati di inserire numero telefono e/o e-mail). Presentando la ricevuta del pagamento e la tessera agonistica, sabato 30 settembre dalle ore 10.00 alle ore 20.00 potrai ritirare il numero gara, il pacco gara e il Chip (se sprovvisto) per la rilevazione cronometrica.

I numeri gara e i pacchi gara potranno essere ritirati anche da terze persone, purchè in possesso di ricevuta di pagamento.

Il numero gara è strettamente personale, non può essere manomesso e non è cedibile ad alcuno.

A **ARRIVO.**
All'arrivo prestare molta attenzione. Dopo la linea del traguardo (dove viene rilevato il tempo e la posizione di classifica) entrare con molta attenzione nel corridoio "Winning Time" del percorso effettuato. Non è consentito stazionare nella zona d'arrivo dopo aver concluso la propria gara, deve essere concesso a tutti i partecipanti la possibilità di transitare senza alcun problema dalla zona dopo l'arrivo. Soprattutto gli addetti dell'organizzazione e gli addetti del soccorso devono operare con la massima sicurezza e rapidità.

A **ASSISTENZE MECCANICHE.**
Le assistenze meccaniche predisposte dall'Organizzazione lungo il percorso opereranno esclusivamente per consentirvi di giungere al traguardo. Pertanto i loro interventi saranno di primaria necessità e non di regolazioni o sostituzioni di pezzi che comportano dei lavori accurati. Ricordati che i pezzi sostituiti vanno pagati presso l'Infopoint (334.6105759). Cinque saranno le assistenze meccaniche fisse predisposte dall'organizzazione:
1° Iseo - Area Expo / 2° Iseo - Chiesetta Polavento / 3° Provezze - Località Badino / 4° Passirano - Castello / 5° Provaglio - Centro.

B **BAGNI.**
In caso di bisogno, in gara, puoi usufruire dei bagni all'interno ed all'esterno del Palazzetto dello Sport e in corrispondenza del ristoro di Passirano al chilometro 21,0.

B **BUONI PASTA PARTY.**
Il Comitato Organizzatore in collaborazione con il Pastificio Pagani e gli Amici del Cuore di Torre Boldone ha predisposto un gustoso PASTA PARTY. Attenzione ad un corretto ed adeguato utilizzo dei Buoni Pasta Party che troverai nel pacco gara. Ticket Rosso completamente gratuito e Ticket BLU (Euro 2,00) interamente devolute in beneficenza.

C **CARTELLI E STRISCIONI.**
Ogni forma di informazione, chilometri, pericoli, ristori, assistenza meccanica, indicazioni percorso, sarà evidenziata con il posizionamento di cartelli posti ai lati della sede stradale. Appositi striscioni trasversali vi evidenzieranno il punto di ristoro Fisso e i 4 punti di Assistenza Meccanica Fissa. Attenzione dunque!

C **CLASSIFICHE.**
La misurazione dei tempi e l'elaborazione delle classifiche saranno effettuate con Chip Winning Time (Obbligatorio). Questo permetterà un cronometraggio di precisione e rapidità. Le classifiche verranno pubblicate in tempo reale "diretta" sul sito www.gimondibike.it. Inoltre una classifica con il tuo nome e il tuo tempo verrà pubblicata sul quotidiano "Il Giornale di Brescia" di martedì 3 ottobre 2006.

C **COMPOSIZIONE GRIGLIE.**
Alla prima griglia hanno diritto tutti gli Elite, Under 23, Junior, donne, ospiti, tutti gli atleti presenti nella classifica F.C.I. "Top Class" (quantità stabilita dal presidente di Giuria) e i primi 50 classificati nell'edizione GIMONDIBIKE 2005. Le successive griglie terranno conto esclusivamente della data di iscrizione. L'ultima griglia sarà riservata agli ESCURSIONISTI (appassionati). La partenza della prima griglia è fissata alle ore 10.00, gli intervalli di partenza delle successive griglie saranno resi noti il giorno precedente la gara.

D **DOPO GARA.**
All'interno del Palazzetto dello Sport ti attendono dei massaggi defaticanti, un buon piatto di pasta e tantissime altre novità.

D **DOSSI.**
Moltissimi i dossi naturali lungo la prima discesa verso la località Provezze (dal km 9,7 al km 11,8) molto ripida ed invogliante all'alta velocità: attenzione e molta, molta prudenza.

E **EDUCAZIONE.**
Il Comitato Organizzatore per la gestione di tutta l'organizzazione della manifestazione si avvale di molti volontari (addetti incroci, addetti ristoro, assistenza meccanica ecc.). La loro presenza è un bene prezioso per tutti, pertanto si chiede a tutti i partecipanti il rispetto e l'educazione verso i nostri collaboratori. Rispetto e stima non possono che giovare a tutti. Grazie!

G **GRIGLIE DI PARTENZA.**
Per facilitare la partenza e per permettere un ordinato avvio della gara abbiamo predisposto 6 griglie (1/300 - 301/600 • 601/900 - 901/1.200 • 1.201/1.500 - 1.501/1.800 • 1.801/2.100 - 2.101 / e oltre). Non sarà permesso a nessuno di entrare nella griglia diversa da quell'assegnata. Il proprio numero gara determina la griglia di partenza. Si chiede di mettere in campo la massima sportività. L'ingresso sarà consentito dalle ore 9.10 alle ore 9.50, oltre tale orario i ritardatari partiranno in ultima griglia. La partenza della prima griglia è fissata alle ore 10.00, gli intervalli di partenza delle successive griglie saranno resi noti il giorno precedente la gara.

I **INFOPOINT.**
L'Infopoint è posizionato all'ingresso del Palazzetto dello Sport, potrete rivolgervi se necessario per avere informazioni di primaria importanza: cadute, ritiri, comunicazioni urgenti, ecc.. L'Infopoint è collegato con un numero telefonico diretto: 334.6105759.

L **LETTURA STAMPATI.**
Leggete con molta attenzione tutti gli stampati che il Comitato Organizzatore ha predisposto ed inserito in ogni pacco gara. Per facilitare la partenza e per permettere un ordinato avvio della gara, per l'arrivo, il programma di premiazione, i punti di assistenza medica, assistenza meccanica, postazioni radio, ecc. Troverete inoltre "Dati da consultare in gara", un pieghevole plastificato da portare in gara con tutti i riferimenti necessari ed il numero telefonico dell'Infopoint da utilizzare in caso di estrema necessità.

M **MASSAGGI.**
Con particolare cura e professionalità uno staff di fisioterapisti vi solleverà da indolenzimenti muscolari, crampi, contratture e problemi muscolari. Inoltre un Medico Sportivo vi potrà dar consigli per un efficace e confortante recupero fisico.

LEVA SL

Per una chiusura immediata ed una regolazione davvero micrometrica, facilmente regolabile anche in corsa.

TALLONE

Rinforzato per evitare deformazioni dovute a sforzi o pressioni prolungate.

SOFT INSTEP CLOSURE SYSTEM

È realizzato in morbida EVA per un maggior comfort, ergonomicamente sagomato, elimina la necessità di usare un distanziale.

TECNO II SYSTEM

Garantisce una chiusura micrometrica frontale adattando la tomaia alla forma del piede, ottenendo così un ottimo comfort di calzatura.

LORICA

Pelle Hi-tech, traspirante, permeabile al vapore acqueo e resistente.

SUOLA MTB DRAGON SRS

Dotata di un inserto in poliuretano antiscivolo nella zona del metatarso e di quattro inserti in gomma, rimovibili e sostituibili, che permettono una buona aderenza.

CINTURINO

Il cinturino in velcro è dotato al suo interno di dentini in plastica che incastrandosi tra loro rendono la chiusura irrimovibile dalla sua posizione.



Vademecum

N **NUMERI GARA.**
È vietato: ridurre ed avvolgere al telaio il numero gara frontale, occultando numeri, diciture o simboli. Il numero deve essere esteso e ben visibile (pena la non consegna dell'eventuale premio vinto, anche se trattasi di premio a sorteggio). Idem per numero dorsale che inoltre, prima della gara, è necessario compilare (retro) attentamente in ogni sua parte. Un'esatta indicazione di patologie o intolleranze aiuteranno i medici in caso di problemi.

N **ORARI.**
Attenzione! L'ingresso in griglia è dalle ore 9.10 alle ore 9.50, la partenza è alle ore 10.00, il pasta party dalle ore 12.15, il massaggio defaticante dalle ore 12.00, premi a sorteggio (esclusi i primi 3) dalle ore 13.00 alle ore 15.00, premiazioni finali di categoria, di società e a sorteggio alle ore 15.00.

P **PARCHEGGI.**
Consigliamo per raggiungere la zona partenza/arrivo di utilizzare i parcheggi predisposti dal Comitato Organizzatore. Tali parcheggi saranno evidenziati con appositi cartelli; raccomandiamo il tassativo utilizzo. Abbiamo inoltre predisposto un apposito Parcheggio Camper evidenziato con opportuni cartelli.

R **RISTORI.**
Ogni area di ristoro è ricavata all'esterno della sede stradale e pertanto non verranno effettuati rifornimenti volanti. Inoltre non verranno distribuite bottiglie, lattine e quant'altro. Pertanto i concorrenti dovranno sostare e rifocillarsi all'interno del ristoro, con molta tranquillità e sicurezza. Non gettiamo borse, carte o altro lungo il percorso. Rispettiamo l'ambiente e la natura.

R **RITIRI.**
Per i concorrenti ritirati sono previsti due Centri di Raccolta: il 1° al termine della discesa di Provezze (km 11,8) Loc. Badino; il 2° al Ristoro (km 19,0). I bikers ritirati verranno trasportati all'arrivo.

S **SEGUITO.**
Nessun tipo di veicolo è ammesso al seguito dei concorrenti.

Tutte le forme d'accompagnamento, parenti, amici, accompagnatori saranno tassativamente vietate; i vigili e il personale addetto vigileranno affinché questa regola sia rispettata rigorosamente: automobili o motociclette possono creare seri problemi d'incolumità per tutti.

S **SITO INTERNET.**
Visita il sito ufficiale della GIMONDI BIKE per tutte le informazioni riguardanti la gara. E torna a visitarlo per vedere come sei classificato e che tempo hai realizzato.

S **SERVIZIO FOTOGRAFICO.**
Il servizio fotografico è curato dall'Agenzia Fotografica Studio 5 di Cesenatico. Ti saranno inviate, all'indirizzo indicato nella scheda d'iscrizione, delle fotografie che ti ritraggono in corsa. Se vuoi potrai trattenerle pagando il dovuto, altrimenti potrai rimandarle indietro senza alcun costo. Confidiamo nella tua serietà! Per qualsiasi problema puoi prendere contatto con l'Agenzia Fotografica Studio 5 - Viale Milano 56/58 47042 Cesenatico (FO) - Tel. e Fax: 0547.806552 - E-mail: studio5@libero.it - www.fotostudio5.com

S **SERVIZIO MEDICO.**
Sul percorso sono dislocate 6 ambulanze fisse più alcune Stazioni di Soccorso mobili. Se non ti senti bene o se hai bisogno di assistenza, chiedi ai nostri addetti radio, o rivolgiti direttamente alle autoambulanze o al servizio medico nelle vicinanze dell'Arrivo. Durante la gara bevi a sufficienza e utilizza i punti di ristoro, in particolar modo se la giornata è calda!

T **TRAFFICO STRADALE.**
Il traffico stradale è aperto pertanto rispetta i segnali di precedenza, i semafori, e tutte le indicazioni del Codice Stradale. Laddove esistono cartelli di pericolo, predisposti dall'Organizzazione, fare molta attenzione!

T **TEMPO MASSIMO.**
Tempo massimo di passaggio al Ristoro (km 21,0) è di ore 1,30 dalla partenza. Il tempo massimo per concludere la gara è di 4 ore. Dopo questi tempi l'organizzazione non sarà in grado di garantire l'assistenza sul percorso.

U **ULTIMO CHILOMETRO.**
Descrizione dettagliata dell'ultimo km: leggerissima discesa, rettilineo di 300 m, curva ampia a sinistra (attenzione al ciottolato), ai 500 m dall'arrivo strettoia, a 300 m curva molto stretta a sinistra e successiva curva a destra per immergersi nel rettilineo di partenza/arrivo transennato con sede stradale molto ampia.

W **WINNING TIME.**
1. Ogni partecipante alla GimondiBike è obbligato ad avere il Chip Winning Time.
2. Attenzione a non scambiare il Chip con altri.
3. Transitare sopra il tappeto Winning Time all'ingresso in griglia.
4. Controlli Winning Time, è obbligatorio il transito/ri-lievo in ogni controllo per essere classificati.
5. La mancanza anche di un solo controllo determinerà l'esclusione dalla classifica.
6. Il Comitato Organizzatore non restituirà nessuna cauzione.
7. Per la restituzione della cauzione troverete ogni tipo d'informazione sullo stampato consegnato con il Chip.

I NUMERI DELLA "GIMONDI BIKE" 2005

4 Comuni attraversati	280 Picchetti per Prova Cronometrata
5 Assistenze meccaniche fisse	447 Personale G.M.Sport coinvolto nell'organizzazione
6 Gonfiabili promozionali montati	524 Fotografie scattate da Fotografi Ufficiali dell'Organizzazione
8 Striscioni GimondiBike promozionali	600 Litri di integratore preordinati
10 Comunicati Stampa prodotti	900 Transenne posizionate
21 Giornalisti, fotografi accreditati	1.500 Confezioni di Brioches/Crostatine
23 Aziende presenti all'Expo GimondiBike	2.000 Confezioni Tavolette cioccolato
24 Staffette Motociclistiche seguito gara	2.400 Confezioni Pasta Pagani (nel pacco gara)
27 Sculture Rando realizzate	2.500 Metri di striscioni posizionati
45 Articoli apparsi sulle testate giornalistiche	2.652 Porzioni di pasta Pagani consumate
60 Personale sanitario Croce Rossa Italiana	3.400 Litri acqua, tè, bibite
66 Recensioni pubblicate	6.150 Bicchieri Bracco Friliver Energy per ristori
91 Incroci presidiati	9.600 Spille ferma numero
100 Chilogrammi di Focaccia	9.843 Il numero dei controlli Winning Time
117 Frecce segna percorso	74.900 I chilometri totali percorsi dagli 1.943 classificati
142 Premi assegnati	94.428 Visitatori del sito www.gimondibike.it
172 Cartelli chilometrici/informativi	135.398 Depliant, folder, pieghevoli, locandine, poster ecc. stampati
180 Chilogrammi di Uva	
198 Bikers massaggiati a fine gara dai fisioterapisti	
200 Chilogrammi di Banane	

Bianchi

ADART



JULIEN ABSALON E BIANCHI. INSPIRED TECHNOLOGY.

OETZI 9800 SI ISPIRA A UN MODELLO PERFETTO: L'UOMO. PER IMITARNE I VALORI, IL REPARTO CORSE HA INVESTITO TUTTO IN VELOCITÀ, ACCELERAZIONE, AFFIDABILITÀ. IL RISULTATO È UNA LEGA SPECIALE D'ALLUMINIO, TUBAZIONI A TRIPLO SPESSORE E POSTERIORE VERTICALE IN FIBRA DI CARBONIO, STUDIO DI SEZIONI E MOMENTI D'INERZIA DIFFERENZIATI, GEOMETRIA CROSS COUNTRY. LA BICI NASCE PERFETTA E ALLO STESSO MODO NASCONO CAMPIONI COME JULIEN ABSALON. E COME TE.

WWW.BIANCHI.IT

BIANCHI. PASSIONE CELESTE.

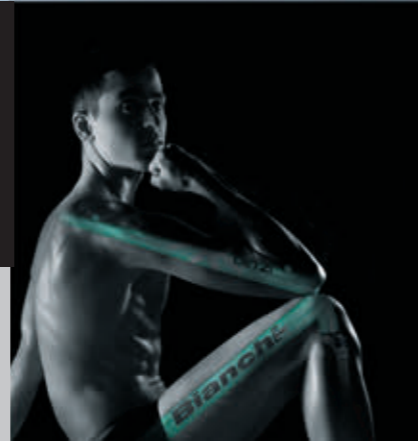

OETZI 9800 ALLU CARBON

GARA INTERNAZIONALE DI MOUNTAIN BIKE
GIMONDI BIKE
GRUPPO NULLI

► Conoscere

Friliver Energy, energia per tutti

Da 6 anni, la Bracco Friliver Energy, leader nell'integrazione alimentare per lo sport e la vita attiva, è presente alla GimondiBike, e lo sarà anche nell'edizione 2006. I prodotti della linea Friliver Energy (salino con vitamina C, e Maltodestrine e vitamine) saranno distribuiti nei ristori lungo il percorso, e andranno ad aggiungersi alla borraccia colorata e ai campioni contenuti nel pacco gara dei partecipanti. La novità 2006 della linea Friliver Energy è "Glutamina e Aminoacidi Ramificati", associazione ad azione integrata di glutamina e aminoacidi ramificati, doppia efficacia per una migliore performance. Per ulteriori informazioni sui prodotti Friliver Energy, visitare il sito www.friliver.it.



Gruppo Nulli, sempre con noi

Riconfermata anche per quest'anno la preziosa presenza del Gruppo Nulli Legnami in veste di "Sponsor Ufficiale" della GimondiBike. Fondato nel 1953 da Vigo Nulli, il Gruppo occupa una posizione di rilievo nel mercato italiano delle strutture in legno. Ricerca e sperimentazione ne hanno caratterizzato fin dall'inizio l'attività, consentendo all'azienda di mietere successi importanti.



Educazione è... rispettare il regolamento

Confidiamo nel tuo buonsenso. Partire prima del tempo, scavalcare la propria griglia di partenza, manomettere il numero gara per approfittare di una griglia più vantaggiosa, tagliare il percorso, correre senza regolare iscrizione, percorrere tratti in auto o trascinato da motociclette sono tutti atteggiamenti decisamente antisportivi. L'organizzazione ricorda che al seguito dei concorrenti non è ammesso alcun veicolo, e che qualsiasi forma d'accompagnamento (parenti, amici, allenatori, etc.) è tassativamente vietata. Divertiamoci senza imbrogliare! Sarà ancora più bello!

Scatti fotografici, per una gara tutta da ricordare

L'Agenzia Fotografica STUDIO5 di Cesenatico (FO), che opera da anni nel campo della fotografia sportiva, si occupa del servizio fotografico della manifestazione. Forte dell'esperienza pluriennale e delle tecnologie avanzate di cui dispone, garantisce a tutti i partecipanti della GimondiBike un servizio professionale di ottima qualità. All'indirizzo indicato nella scheda d'iscrizione, saranno inviate le fotografie che ti ritraggono in corsa. Se lo desideri, potrai acquistarle pagando l'importo indicato, altrimenti potrai rispedirle al mittente, senza costi aggiuntivi. Confidiamo nella tua serietà! Per informazioni, contattare l'Agenzia Fotografica STUDIO5 - Viale Milano 56/58 - 47042 Cesenatico (Fo) - Tel e Fax 0547-80652. Per vedere le fotografie in anteprima, visitare il sito www.fotostudio5.com.



Rose rosse per lei...

Da sempre le donne che partecipano alla GimondiBike ricevono un'attenzione particolare. A loro spetta infatti la prima griglia di partenza, un numero di gara personalizzato e un pacco gara contenente prodotti di bellezza. E al traguardo, una meravigliosa rosa rossa attende le atlete, ogni anno più numerose e competitive.

Tracciato GimondiBike Provincia di Brescia

Grazie al supporto dell'Assessorato allo Sport della Provincia di Brescia, il percorso della GimondiBike è diventato un tracciato permanente. Coloro che desiderano pedalare sul percorso della competizione in giorni diversi da quello della gara, potranno farlo tutte le volte che vorranno, in estrema sicurezza. Si tratta di un tracciato che si snoda lungo sentieri demaniali e di pubblico utilizzo, corrispondente al 90% del percorso della GimondiBike. Non ne fanno parte infatti brevi tratti di single track o di passaggi tecnici, peculiarità che rende la proposta particolarmente indicata per neofiti, famiglie amanti degli sport all'aria aperta e agonisti all'inizio della preparazione. Molto curate la segnaletica e la sua collocazione.

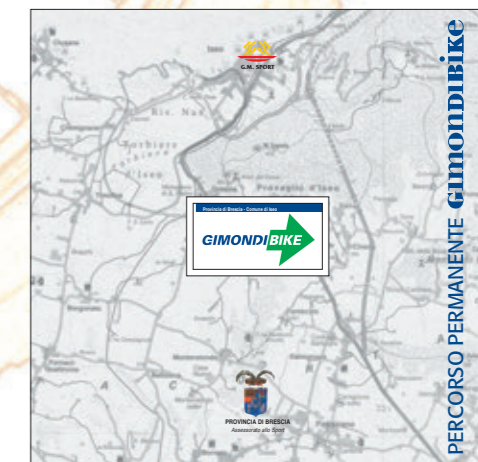

5ª EDIZIONE ~ 2006

► Conoscere

Trofeo scultura per tutti i vincitori

Due bellissimi orologi scultura, con quadrante in argento e in edizione limitata (999 esemplari), premieranno i vincitori assoluti della GimondiBike 2006 (categoria maschile e femminile). Gli orologi, ispirati ai momenti di vita quotidiani, sono stati realizzati dallo scultore Rando, da sempre vicino all'organizzazione con la creazione, anche per il 2006, dei trofei destinati ai vincitori. Premi esclusivi per dare più prestigio ad un montepremi già molto ricco.



Expo GimondiBike, oltre la gara

Tutta la manifestazione ruota intorno all'Expo, l'area allestita all'interno del Palazzetto dello Sport di Iseo. Occasione importante per enti ed aziende di farsi conoscere meglio, è anche il luogo nel quale mangiare un piatto di pasta o un panino alla nutella (Nutella Party e Pasta Party Pagani), ritirare il pacco gara, e incontrare Felice Gimondi e altri campioni, per un autografo o una fotografia insieme. Apertura prevista per sabato 30 settembre, a partire dalle ore 10.



Da sempre per il ciclismo.

Assistenza tempestiva

Se durante la gara hai un problema meccanico o sanitario, non devi far altro che comporre il numero telefonico dell'Infopoint: 334 6105759, attivo solo la giornata del 1 ottobre, dalle ore 10 alle ore 15. Risponderà personale qualificato che saprà soddisfare le tue richieste, grazie anche alla possibilità di contattare direttamente i punti assistenza del percorso. Non dimenticare di portare con te il folder plastificato presente nel pacco gara, con tutte le informazioni relative ad altimetria, servizi predisposti e numero Infopoint.

Un colore per ognuno di voi

Per identificare più facilmente i biker delle diverse categorie, abbiamo pensato di differenziare i numeri gara, dorsali e frontali. Adesso tocca a voi, concorrenti o semplici spettatori, di divertirvi a riconoscere gli atleti: Numero con fondo **bianco**: Élite, Under, Junior; con fondo **rosa**: Donne Tesserate; con fondo **azzurro**: categoria Uomini Amatori; con fondo **giallo**: categoria Donne Non Tesserate; con fondo **verde**: categoria Uomini Non Tesserati



"Giornale di Brescia", per un giorno di celebrità

Grazie alla Winning Time, che si occupa della misurazione dei tempi di gara e della definizione della classifica ufficiale, i nomi e i tempi di tutti gli atleti saranno pubblicati, subito dopo la gara, nel sito ufficiale della manifestazione (www.gimondibike.it), e compariranno sul quotidiano "Giornale di Brescia" il giorno martedì 3 ottobre 2006. Un'edizione da non farsi scappare e da incorniciare.

Ecco a voi la classifica costruttori

Sulla base dei primi tre classificati assoluti (categoria maschile e femminile) delle cinque edizioni della GimondiBike, l'organizzazione ha stilato una classifica costruttori, assegnando ad ogni marca di mountain bike il seguente punteggio: 9 punti alla prima, 6 punti alla seconda, 3 punti alla terza.

Classifica Assoluta costruttori

Colnago	36	3 ^a Sala V. 2001 ~ 2 ^a Brunati M. 2003 ~ 2 ^o Milan M. 2004 1 ^a Stropparo A. 2004 ~ 1 ^a Brunati M. 2005
Bianchi	24	2 ^o Filippi N. 2001 ~ 3 ^o Dietsch T. 2002 ~ 1 ^o Hermida J. 2003 2 ^a Bresciani D. 2004
Scott	24	3 ^o Bramati L. 2001 ~ 3 ^o Lazzaroni O. 2003 1 ^o Bianchi R. 2004 ~ 3 ^o Bettelli P. 2004 ~ 2 ^a Bresciani D. 2005
B-One	18	1 ^a Stropparo A. 2001 ~ 1 ^a Stropparo A. 2002
KTM	18	2 ^a Brunati M. 2002 ~ 1 ^o Lazzaroni O. 2002 3 ^a Ghezzi A. 2003 ~ 3 ^a Ghezzi A. 2005
Olympia	15	2 ^o Deho M. 2002 ~ 1 ^o Deho M. 2005
Power Black	9	1 ^a Ferrari A. 2003
Scapin	9	1 ^o Zanotti L. 2001
Cannondale	6	2 ^a Giacomuzzi. E. 2002
Rocky Mountain	6	2 ^o Milan M. 2003
Carraro	3	3 ^o Paez L. 2005
Marin	3	3 ^a Lancini L. 2001
Merida	3	2 ^o Hermida J. 2005
Specialized	3	3 ^a Seneci R. 2004



EXPO TENT

Una realtà nuova, ma già nota nel mondo dello sport e delle competizioni, si presenta sul mercato. È Axevo, azienda guidata da Mauro ed Enrico Carminati, giovani imprenditori che hanno deciso di mettersi in gioco avvalendosi della professionalità di aziende europee già affermate, per diventare distributori esclusivisti in Italia.

Così compare in Italia il marchio EXPOTENT che, da qualche anno, propone al mercato degli eventi, i robustissimi e pratici gazebo Expotent, pronti per l'uso in meno di un minuto!

Adatti per interni ed esterni i gazebo Expotent hanno i telai in alluminio anodizzato, le coperture water resistant e ignifughe, le giunture in polimero rinforzato e le gambe telescopiche ad altezza regolabile. La gamma di prodotti è molto vasta: 15 misure, 13 colori, sistemi modulari e 6 tipi di pareti laterali facili da fissare. Tutti i gazebo sono personalizzabili per la promozione dell'azienda. E con il nuovo modello Expodome viene esaltata la visibilità.

Tre dimensioni, infinite combinazioni di colori, pareti e cupolina personalizzabili.

Contattate AXEVO, distributore esclusivista per l'Italia del marchio Expotent, presso l'area esposi-



tiva GIMONDI BIKE, per richiedere il catalogo o conoscere il rivenditore più vicino a casa tua.

In occasione dei grandi eventi dedicati al ciclismo consulta il sito www.axevo.it: grandi promozioni sono riservate a tutti gli appassionati. Sportivi della bici da strada o di mountain bike, lasciatevi incuriosire e scoprite il mondo PROGRESS-AXEVO per correre vincenti in volata!



Axevo srl - Via Faletto, 16 - 24067 Sarnico (Bg)
Telefono 035 911712 - Telefax 035 4262467

www.axevo.it - info@axevo.it

EXPO DOME



► Conoscere

Pasta Party Pagani, per buongustai



Il Pastificio Pagani e l'Associazione "Amici del Cuore" di Torre Boldone organizzano per voi il Pasta Party Pagani, per recuperare le energie spese pedalando. Nel pacco gara troverete una confezione di pasta, che aspetta solo di essere mangiata, e il buono Pasta Party Pagani formato da un Ticket Rosso (piatto di pasta e bottiglietta d'acqua gratuiti) e da un Ticket Blu, destinato ad amici ed accompagnatori (piatto di pasta e bottiglietta acqua a Euro 2, devoluti in beneficenza).

Nutella Party, per una dolce attesa

Se desideri riscoprire il lato divertente della gara, vieni a trovarci sabato 30 settembre, dalle 16.00 alle 18.00, al Palazzetto dello Sport di Iseo. La 4a edizione del Nutella Party GimondiBike ti aspetta, ricca di golosità che allenteranno la tensione della vigilia.



Le Assistenze Meccaniche fisse

Quest'anno saranno 4 i punti fissi di Assistenza Meccanica predisposti dall'Organizzazione lungo il percorso. Segnalati con cartelli e striscioni, sono stati numerati in progressione. Non dimenticarne nemmeno uno:

- | | |
|--|---------|
| 1. Iseo Expo | 00,0 km |
| 2. Iseo Termine salita | 08,4 km |
| 3. Provezze Termine discesa | 12,8 km |
| 4. Passirano Ristoro | 21,0 km |
| 5. Provaglio d'Iseo Inizio ultima salita | 31,1 km |

Non vogliamo mai lasciarti solo, soprattutto in caso di guai meccanici, per farti provare l'emozione che si prova a tagliare il traguardo di Iseo, a lungo sognato.

Buon massaggio a fine gara

E alla fine della GimondiBike quello che ci vuole è un buon massaggio. Ozone Elite, azienda leader di settore, si prenderà cura, con i propri massaggiatori di tutti i concorrenti con massaggi defaticanti ed interventi fisioterapici. Inoltre un simpatico omaggio Ozone Elite verrà inserito nel pacco gara di ogni concorrente.

Attestato di partecipazione

A partire dalle ore 18.00 del 2 ottobre 2006, tutti i classificati potranno realizzare il proprio Attestato di Partecipazione accedendo al sito ufficiale www.gimondibike.it. Basterà indicare nome, cognome, numero di pettorale, e stampare il tutto sull'Attestato presente nella busta gara.

La prova speciale? Seguite le frecce

Se durante i 1.500 m della Prova Speciale hai bisogno di un tifo particolare, di ad amici e parenti di seguire le frecce direzionali, facilmente identificabili (vedi foto), che dalla linea di partenza di Iseo li condurranno direttamente alla Prova Speciale di Monterotondo. Musica e speaker tecnico si uniranno al loro incitamento, sperando di riuscire a farti vincere i premi messi in palio per questa parte di tracciato.



La Gazzetta dello Sport

"La Gazzetta dello Sport", il quotidiano sportivo più letto in Italia, è stata sempre vicino agli eventi organizzati dalla G.M.Sport: Gran Fondo Internazionale Felice Gimondi e GimondiBike. Anche per quest'anno, su "La Gazzetta dello Sport" sono previste uscite di moduli differenti, per far parlare in tutta Italia della GimondiBike.

Al Castello di Passirano il ristoro "a zona"



Una delle peculiarità della GimondiBike è il cosiddetto ristoro "a zona", nel quale tutti i rifornimenti sono suddivisi in tavoli, separati per tipologia, per una lunghezza complessiva di ben 20 metri. Così sarà più facile individuare l'acqua o l'integratore salino che desideri. L'organizzazione ti ricorda che nessun addetto ti potrà aiutare nelle fasi del ristoro e che l'area sarà ricavata all'esterno della sede stradale.

Ecco l'esatta suddivisione del ristoro "a zona":

- | | |
|-------------------------------|-------------------------------|
| 1° Tavolo: acqua gasata e non | 5° Tavolo: bibite |
| 2° Tavolo: frutta fresca | 6° Tavolo: focaccia salata |
| 3° Tavolo: integratore salino | 7° Tavolo: thè (caldo/freddo) |
| 4° Tavolo: merendine dolci | 8° Tavolo: frutta disidratata |



PASTA
PAGANI

...alimenta lo Sport



PASTIFICIO F.LLI PAGANI S.p.A. 25038 Rovato (BS) - Italy - Via XXV Aprile, 10/12
Tel. +39 030 77 03 112 - Fax +39 030 77 03 032 - pagani@pagani.it - www.pagani.it



La Cronoscalata della Madonna del Corno

- Dati tecnici:**
 Lunghezza: **1.350 metri**
 Larghezza media sede stradale: **3,20 metri**
 Fondo stradale con asfalto: **420 metri**
 Fondo stradale con ciottolato: **510 metri**
 Fondo stradale in terra battuta: **180 metri**
 Fondo stradale con cemento: **240 metri**
 Altitudine alla partenza della cronoscalata: **240 slm**
 Altitudine all'arrivo della cronoscalata: **427 slm**
 Dislivello totale: **187 metri**
 Pendenza media: **14%**
 Pendenza massima: **28%**
 Chilometri di gara: **32,20**
 Dopo la cronoscalata mancano: **5.050 m all'arrivo**



- Premi ai tre migliori tempi della "Cronoscalata"**
 1° Miglior tempo TV Color
 2° Miglior tempo Cardifrequenzimetro
 3° Miglior tempo Borsone sportivo

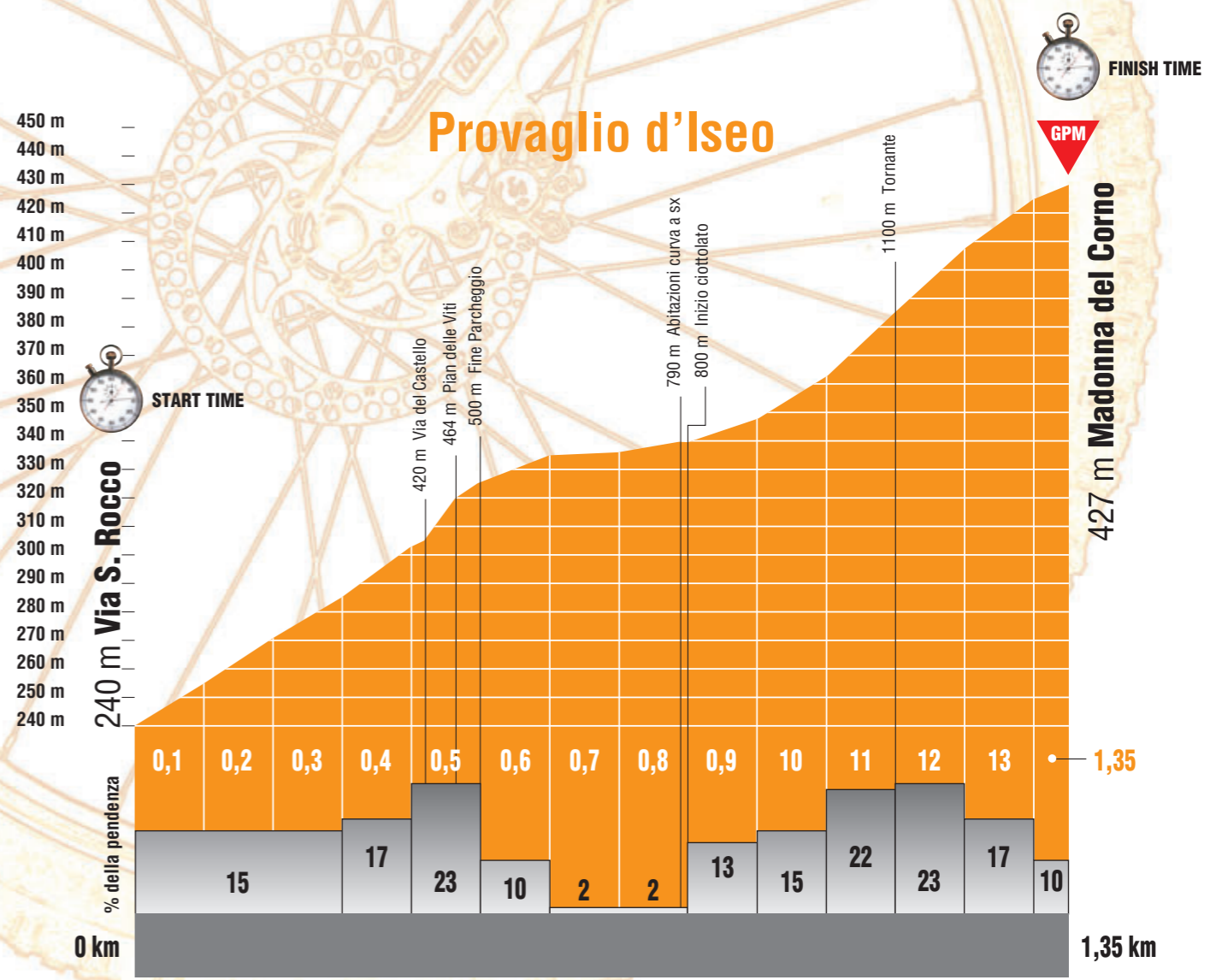

La Prova Speciale di Monterotondo

Dati tecnici:

Lunghezza: 1.500 m Larghezza: 3,50 m
 Curve a sinistra: 8 Curve a destra: 7
 Fondo: terra battuta Chilometro di gara: 27,6
 Dopo la Prova mancano: 9.5 km all'arrivo

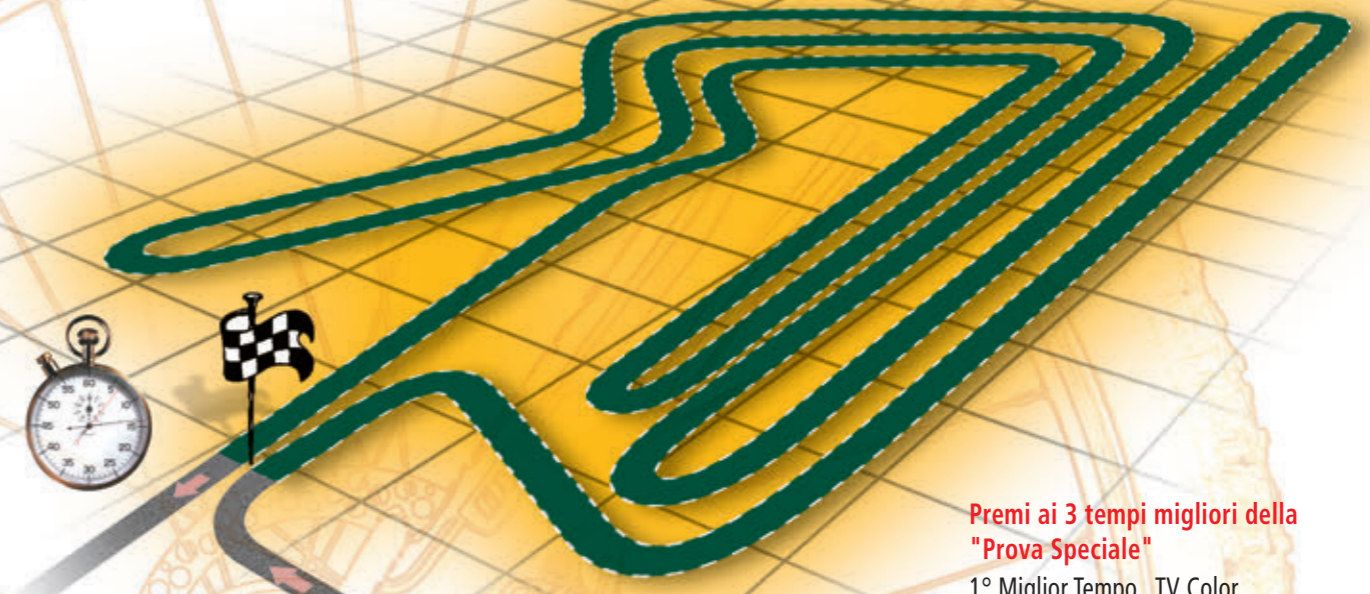

Premi ai 3 tempi migliori della "Prova Speciale"

1° Miglior Tempo TV Color
 2° Miglior Tempo Cardiofrequenzimetro
 3° Miglior Tempo Borsone sportivo

La classifica del 2003

	Nazione	Società	Tempo Prova Speciale	Classifica finale
1. Luca Bramati	Italia	G.S. Scott Rancing Team	03:21:11	10° Classificato
2. Carlo Candelpergher	Italia	Team Spreafico	03:23:42	19° Classificato
3. Nicola Dalto	Italia	G.S. Cicli Frera Olympia	03:24:68	8° Classificato
4. Thomas Dietsch	Francia	Team Bianchi Motorex	03:25:31	6° Classificato
5. Pierluigi Betelli	Italia	Bi & Esse Italia Sport Team	03:25:66	9° Classificato

La classifica del 2004

	Nazione	Società	Tempo Prova Speciale	Classifica finale
1. Julien Absalon	Francia	Team Bianchi Agos	01:54:22	12° Classificato
2. Thomas Dietsch	Francia	Team Bianchi Agos	01:57:31	8° Classificato
3. Riccardo Milesi	Italia	Team Oprandi - Bracca	01:57:49	154° Classificato
4. Giampaolo Fappani	Italia	Team Pennelli Cinghiale	01:58:87	30° Classificato
5. Stefano Toffoletti	Italia	Bi & Esse-Lee Cougan	01:59:46	23° Classificato

La classifica del 2005

	Nazione	Società	Tempo Prova Speciale	Classifica finale
1. Kashi Leuchs	New Zeland	Team Bianchi Agos	00:01:54:33	27° Classificato
2. Paolo Perini	Italia	S.C. Altair	00:01:57:22	1842° Classificato
3. Massimiliano Milan	Italia	Team Colnago Silmax	00:01:58:19	117° Classificato
4. Martino Fruet	Italia	Team L'Arcobaleno Carraro	00:01:59:37	15° Classificato
5. Julien Absalon	Francia	Team Bianchi Agos	00:01:59:58	26° Classificato



GOLF HOTEL
 PARATICO
 LAGO D'ISEO - BS
 APPARTAMENTI - MEETING
 CENTRO BENESSERE
035.913333
 info@franciacortagolfhotel.it

Dalla G.M.Sport 50.000 Euro di solidarietà

Sono ormai otto gli anni di collaborazione tra la G.M. Sport e l'Associazione Amici del Cuore o.n.l.u.s. di Torre Boldone (BG).

Alla Gran Fondo Internazionale Felice Gimondi (Bergamo), così come alla GimondiBike Gara Internazionale di Mountain Bike (Iseo), i volontari degli Amici del Cuore si sono impegnati nella gestione del Nutella Party e del Pasta Party Pagani ricevendo, ogni anno, considerevoli somme da destinare ai numerosi progetti solidali sostenuti dalla stessa associazione.

Ora il Comitato Organizzatore è orgoglioso di comunicare che il traguardo tanto ambito è stato raggiunto: ben **50.000 euro** (100 milioni delle vecchie lire), sono stati donati dalla G.M. Sport in questi anni di cooperazione.

Per avvalorare questo grande risultato il campione Felice Gimondi ha consegnato simbolicamente la somma raccolta al Sig. Emilio Colombo presidente della Associazione Amici del Cuore. In occasione dell'incontro avvenuto presso la sede de l'Eco di Bergamo il direttore Ettore Ongis ha ricoperto il ruolo di testimone.

Con questa piccola ufficializzazione di consegna intendiamo dare rilievo non solo alla somma che siamo riusciti a destinare ai progetti umani sostenuti dagli Amici del Cuore, ma anche e soprattutto ricordare che lo sport e il divertimento sono mezzi per fare solidarietà. È inutile affermare che ci aspettiamo di continuare questa collaborazione e di riuscire ad ottenere gli stessi buoni risultati negli anni a venire.



IN QUESTI ANNI AVETE PEDALATO PER UNA BUONA CAUSA "LA SOLIDARIETÀ"

FELICE GIMONDI

GRAN FONDO INTERNAZIONALE

- 1999 - 4ª edizione - Quota devoluta 3.500 euro
- 2000 - 5ª edizione - Quota devoluta 4.500 euro
- 2001 - 6ª edizione - Quota devoluta 4.500 euro
- 2002 - 7ª edizione - Quota devoluta 4.500 euro
- 2003 - 8ª edizione - Quota devoluta 4.500 euro
- 2004 - 9ª edizione - Quota devoluta 4.500 euro
- 2005 - 10ª edizione - Quota devoluta 4.500 euro
- 2006 - 11ª edizione - Quota devoluta 4.500 euro

GIMONDIBIKE

GARA INTERNAZIONALE DI MOUNTAIN BIKE

- 2001 - Edizione 0 - Quota devoluta 2.500 euro
- 2002 - 1ª edizione - Quota devoluta 2.500 euro
- 2003 - 2ª edizione - Quota devoluta 2.500 euro
- 2004 - 3ª edizione - Quota devoluta 2.500 euro
- 2005 - 4ª edizione - Quota devoluta 2.500 euro
- 2006 - 5ª edizione - Quota devoluta 2.500 euro



CRONOGRARO



MILANO - VENEZIA - BERGAMO - TOKYO - MADRID - ANVERSA - SAN MARINO - LOCARNO - PALM DESERT

BERGAMO "ARANDO ARTE"
 VIA QUARENGHI, 1 (ANG. VIA ZAMBONATE)
 TEL. +39 035 242388

MILANO "ARANDO ARTE"
 VIA MANZONI, 40
 TEL. +39 02 76004329

Per informazioni sui punti vendita telefonare allo 035 542258
arando@arando.com - www.arando.com



5ª EDIZIONE ~ 2006

Mettetevi in bicicletta la G. M. Sport vi aspetta



**RADIO
MONTORFANO**
fm 87.700

(fm 88.500 - 92.200 - 102.900)
BRESCIA E PROVINCIA

Tel. 030.7722446 - 7703037
Fax 030.7701938
SMS 328.8084600
www.radiomontorfano.it
info@radiomontorfano.it

GRAN FONDO INTERNAZIONALE
FELICE GIMONDI
CREBERG

12ª edizione - Domenica 13 maggio 2007 - Bergamo

www.felicegimondi.com



MEMORIAL
DAVIDE FARDELLI
CRONOMETRO INDIVIDUALE

3ª edizione - Domenica 9 settembre 2007 - Rogno (Bg)

www.memorialfardelli.it



GARA INTERNAZIONALE DI MOUNTAIN BIKE
GIMONDIBIKE
GRUPPO NULLI

6ª edizione - Domenica 30 settembre 2007 - Iseo (Bs)

www.gimondibike.it



G. M. SPORT

Via G. da Campione, 24/b - 24124 Bergamo - Italy
Tel. +39 035. 211721 - Fax +39 035. 4227971
info@gmsport.it

5ª EDIZIONE ~ 2006

Grazie a...

Massimo Aceti • Andrea Agnini • Paolo Alberati • Elvira Alberti • Lorella Alberti • Giuseppe Alborghetti • Maurizio Alborghetti • Piero Francesco Archetti • Paolo Aresi • Adriano Arioli • Roberto Avanzini • Adriano Baffelli • Claudio Bagni • Giovanni Baggini • Angelo Baiguini • Alice Baldini • Sergio Basile • Elisabetta Bara • Marzio Bardi • Armando Barzasi • Riccardo Barzasi • Yuri Battistin • Italo Tonni Bazza • Viviana Beccalossi • Marco Belotti • Mario Belotti • Michele Belotti • Luciano Belotti • Giampietro Beltrami • Giuseppe Beltrami • Iliaria Beltrami • Marco Bencivenga • Matteo Benedetti • Nicoletta Benedetti • Vittorio Benedetti • Paolo Berardo • Lina Bergamelli • Dario Bergamini • Piermilio Bergonzi • Stefano Bertolotti • Aldo Bertoni • Roberto Bettini • Alfio Bettoni • Elia Bettoni • Gianpiero Bettoni • Valerio Bettoni • Marco Bianchi • Ernesto Bietti • Alice Biscola Baldi • Piero Boldi • Erminio Bolgiani • Luigi Bona • Marco Bonarri • Bruna Bonicelli • Alessandro Bordogna • Andreana Bottarelli • Guglielmo Bottarelli • Roberto Botti • Davide Brambilla • Pietro Bregoli • Mauro Brena • Giuseppe Bresciani • Paolo Brescianini • Giovanni Bruno • Maurizio Bucarelli • Alessandro Buffoli • Federica Busnelli • Christophe Burri • Marco Caironi • Daniele Calvi • Marika Cantarini • Fulvia Camisa • Alberto Camadini • Laura Camozzi • Giordano Capelli • Roberto Capelli • Giovanni Capitanio • Domenico Chiarini • Alessandro Capella • Eugenio Capodacqua • Angelo Capoferri • Marco Capretta • Katy Caratozzolo • Enrico Carminati • Mauro Carminati • Walter Carminati • Roberto Carosio • Margherita Carrara • Alessandro Casano • Oreste Casati • Natalia Cascio • Andrea Cavalleri • Alberto Cavalli • Angelo Walter Chiari • Claudio Chiari • Amleto Chiodelli • Gaetano Chiusolo • Riccardo Clerici • Francesca Cobildi • Patrizio Codazzi • Cristina Colombi • Massimo Colombi • Ambrogio Colombo • Emilio Colombo • Eugenio Compagnoni • Beppe Conti • Fabio Coppini • Mario Corioni • Daniela Corna • Franco Cornacchia • Giorgio Costa • Monica Crescenti • Eugenio Crotti • Nada Cusini • Renato Di Rocco • Gianluca Donato • Mario Dossena • Paolo Dossena • Gianpiero Dotti • Luigi Ebranati • Andrea Esposito • Sara Esposito • Remo Facchinetti • Cosimo Falco • Gianfranco Fanton • Marianna Fattoruso • Marianna Ferrari • Vito Emilio Fili • Giuseppe Figaroli • Giuseppe Foresti • Giuseppe Formenti • Antonio Formica • Roberto Formigoni • Renato Fossani • Francesco Franceschetti • Raffaele Frattin • Angelo Freti • Massimiliano Fumagalli • Luca Galante • Marco Galdiolo • Giuseppe Garbelli • Virgilio Gariboldi • Stefano Garinei • Aldo Garuffi • Cristiano Gatti • Flavia Gatti • Massimo Gatti • Gatti Fabio Gaudagnini • Marzio Gazzetta • Gabriele Gentili • Daniela Gerardini • Matteo Gerevini • Giulia Gervasoni • Luigi Ghio • Claudio Ghisalberti • Marco Ghitti • Gianni Gianluppi • Alessandro Giardelli • Felice Gimondi • Tiziano Gimondi • Antonella Girardi • Eugenio Gotti • Ezio Grandi • Chiara Annamaria Grassi • Arturo Gregori • Tony Grimaldi • Mauro Inverardi • Barbara Instuli • Giulio Honorati • Dario Lamperti • Simone Lanciotti • Laura Lazzari • Ilenia Lazzaro • Agostino Lenisa • Vittorio Leontini • Gianmarco Libardi • Roberto Libardi • Claudio Lippi • Dario Locatelli • Tony Lo Schiavo • Angelo Lucidi • Marco Lyubobratov • Sandro Magoni • Angelo Mandelli • Loris Mandelli • Silvia Mandelli • Beppe Manenti • Daniela Manenti • Emma Manenti • Mirka Manenti • Oriana Manenti • Alessandra Manessi • Chiara Manessi • Francesca Manessi • Fulvio Manzoni • Alberto Marenzi • Marzio Margonar • Pierangelo Marini • Gian Pietro Martinelli • Giuseppina Martinelli • Michele Martinelli • Emanuele Marziali • Angiolino Massolini • Veronica Massussi • Mariano Mazzacani • Enrico Mazzoleni • Marco Mazzoleni • Roberto Mazzoleni • Pat Mc Quaid • Giovanni Melisi • Matteo Melzi • Andrea Mencattini • Giovanni Merati • Riccardo Minini • Claudio Mologni • Stefano Mologni • Bruno Monico • Giorgio Mora • Alberto Moraschini • Gigi Moraschini • Rossella Moraschini • Enrico Moreschi • Giovanni Morlacchi • Miki Morlacchi • Raoul Moselli • Loredana Mossini • Paolo Mutton • Dario Nardone • Emiliano Neri • Wilda Nervi • Roberto Nessi • Giocondo Nevosi • Cristiano Nicoli • Pamela Nodari • Mario Noris • Franco Nulli • Giulio Nulli • Nino Nulli • Vigo Nulli • Pierluigi Olivieri • Giancarlo Onger • Ettore Ongis • Giancarlo Otelli • Pietro Orizio • Cristina Padovani • Angelo Pagano • Stefano Pallaroni • Massimo Panighel • Dario Pasquali • Marco Pastonesi • Federico Pea • Carlo Pelucchi • Elisa Persico • Gianni Petrucci • Franco Pezzi • Marco Pezzotta • Roberto Pezzotta • Fausto Pezzotti • Enrico Piantoni • Fabrizio Piantoni • Laura Piantoni • Sandra Pinato • Lorenzo Piotto • Stella Pirovano • Gianni Piva • Maurizio Piva • Armando Piz • Kurt Ploner • Claudio Porretti • Sergio Proserpi • Pier Gianni Prosperini • Luca Pulcini • Germano Raddi • Mario Razzini • Antonino Rando • Danilo Ravanini • Marco Recallati • Raffaele Rinaldi • Giuliano Rivi • Angiolino Rodelli • Flavio Romeli • Bruno Ronchetti • Augusto Rosati • Luca Rosetti • Antonio Rossetto • Marcello Rossi • Elena Rota • Silvia Roveda • Sandro Ruiti • Alessandro Sala • Raffaele Sala • Monica Santini • Pietro Santini • Federico Sbardolini • Matteo Sartore • Giacomo Scanzi • Davide Scardeoni • Jonny Schievenin • Fausto Scolari • Luciano Sechi • Ildo Serantoni • Omar Serantoni • Noemi Setti • Luca Signori • Dino Signori • Rossella Signori • Sergio Simonini • Antonio Sivo • Cristina Spinelli • Pier Augusto Stagi • Gerardo Staiano • Santo Stoniolo • Stefano Testa • Donatella Tiraboschi • Paolo Tiraboschi • Paolo Tisot • Cristiano Tognoli • Renato Tonoli • Milena Tribbia • Simone Tribbia • Francesco Paolo Tronca • Marco Tuninetti • Gerry Turani • Carlo Turchetto • Alessandro Turci • Massimo Vallini • Pietro Vavassori • Carlo Verdelli • Paolo Viberti • Stefano Viganò • Marta Villa • Angelo Viola • Luca Vitale • Alberto Vitali • Fabio Volpi • Katia Zaccarini • Gianni Zambonelli • Luisa Zambonelli • Claudio Zamengo • Massimo Zanetti • Domenico Zanni • Angelo Zannotti • Paola Zavattaro • Angelo Zomegnan • Ilario Zonca • Paolo Zucchetti • Luca Zuccoli • Enrica Zugni.

Rivista Ufficiale della GIMONDI BIKE
 Realizzata da: G.M.Sport - Via G. da Campione, 24b - 24124 Bergamo - Italy
 Progetto grafico e impaginazione: Studio Zonca
 Fotografie: Carlo Brena, Marco Mazzoleni, Sbardolini Luisa Zambonelli, Ilario Zonca
 Stampa: finito da stampare nel luglio del 2006 presso l'Istituto Grafico Litostampa - Bergamo

Ci scusiamo per eventuali errori o omissioni. Gli interessati sono gentilmente pregati di segnalarli alla segreteria del Comitato Organizzatore. Sono stati compiuti tutti gli sforzi necessari per garantire la correttezza di tutte le informazioni all'interno della Rivista al momento della stampa. Alcuni dettagli tuttavia possono essere soggetti a variazioni



DALLA GRANDE STRUTTURA ALLA PICCOLA ABITAZIONE



STRUTTURE RICETTIVE



STRUTTURE RELIGIOSE



STRUTTURE RESIDENZIALI



STRUTTURE SPORTIVE

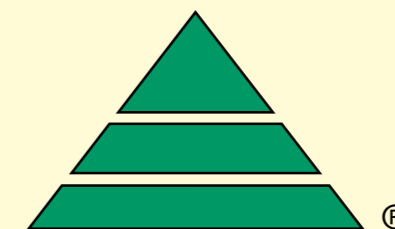

GRUPPO NULLI
STRUTTURE IN LEGNO

Tel. 030.9869211 - www.nulli.it



ISEO (BS) - Via Roma 1 - Tel. 030.9869211



BONDENO DI GONZAGA (MN)
 Strada Pavasa 13 - Tel. 0376.54231



FIESCO (CR) Zona Industriale loc. tà GEROLA
 Tel. 0374.375142



LAZZATE (MI) Via S. Lorenzo 141
 Tel. 02.90781634

www.GimondiBike.it



G. M. SPORT

G.M. Sport

Via G. da Campione, 24/b
24124 Bergamo - Italy
Telefono +39 035.211721
Fax +39 035.4227971

