



Bianchi
MTB CHALLENGE

GARA INTERNAZIONALE DI MOUNTAIN BIKE

GIMONDI BIKE

GRUPPO NULLI

13^a 29 SETTEMBRE 2013
ISEO - BRESCIA

www.gimondibike.it



Istantanee di puro piacere

CONTENUTI

IL CAMPIONE FELICE
 IL NOSTRO PENSIERO VA A TE...
 AVANTI TUTTA, CON IL VOSTRO SUPPORTO
 GLI SPONSOR PIÙ BELLI DEL MONDO
 YELLOW BIKE PARADE
 PEDALARE, CHE PASSIONE!
 PENDENZE LEGGENDARIE
 IL PROGRAMMA
 VINCENTI CON FORTUNA O VELOCITÀ?
 ALBO D'ORO
 PARTY IN GRAZIELLA
 GIMONDIBIKE BABY
 QUANDO SPORT E ARTE SI INCONTRANO
 UN EVENTO FATTO DI GRANDI NUMERI
 VIVERE GREEN
 REGOLE, MAGICHE REGOLE
 CLASSIFICA GIMONDIBIKE 2012
 SEGUICI TUTTO L'ANNO

PREMERE
 PER
 Istantanea →



GARA INTERNAZIONALE DI MOUNTAIN BIKE
GIMONDIBIKE
 GRUPPO NULLI



Rivista Ufficiale della 13ª GimondiBike 2013
 Realizzata da: GimaSport asd - Via G. da Campione, 24c - 24124 Bergamo
 Progetto Grafico e impaginazione: Studio Zonca
 Fotografie: Luisa Zambonelli, Matteo Zanga e Ilario Zonca
 Stampa: finito da stampare nel luglio del 2013

Ci scusiamo per eventuali errori e omissioni. Gli interessati sono gentilmente pregati di segnalarli alla segreteria del Comitato Organizzatore. Sono stati compiuti tutti gli sforzi necessari per garantire la correttezza di tutte le informazioni all'interno della Rivista al momento della stampa. Alcuni dettagli tuttavia possono essere soggetti a variazioni. Tutti le immagini, testi, fotografie, marchi e loghi sono di proprietà dei rispettivi titolari e ne è vietata la riproduzione.

THINK AHEAD
 RIDE AHEAD

METHANOL | 55L | 27.5



NUOVA METHANOL 27.5 SL

- telaio 27.5" triple-wall in carbonio ad alto modulo
- nervature di rinforzo ERC in carbonio
- forcella Wi-Fi e predisposizione del telaio per cambio elettronico
- rigidità, reattività e peso da Coppa del Mondo XCO

www.bianchi.com



Bianchi
 PASSIONE CELESTE

Bianchi technical partners:





RUOTE GRASSE, PASSIONE GROSSA

L'ho dichiarato più volte che al termine della mia carriera da ciclista professionista, dismessi i panni del corridore, negli anni è cresciuta in me la passione per il fuoristrada, in particolare per la mountain bike. Una disciplina che mi piace seguire, ma anche e soprattutto praticare. Forse, rimasto per me ormai settantenne, ma ancora con tanta voglia di pedalare, l'unico modo tranquillo e sicuro per inforcare una bicicletta. Lontano dal caos della città e delle nostre strade. Lontano dal traffico e dallo smog. Immersi nella natura, il silenzio. Un piacere. Per il cuore, per la mente e anche per le gambe. Lo voglio dire: evviva la mountain bike! Da questa passione sono nati tre importanti progetti che mi hanno coinvolto in prima persona nel settore. Il primo è la nascita della Scuola MTB Felice Gimondi di Sombreno, una "palestra", una famiglia nella quale far crescere giovanissimi biker e insegnare loro le basi per diventare bravi atleti, ma soprattutto futuri uomini e donne. Il secondo, che nasce dal profondo rapporto rimasto con l'azienda Bianchi, è la presidenza dell'MTB Pro Team TX Active-Bianchi con il quale negli anni ci siamo tolti pa-

recchie soddisfazioni in campo nazionale ed internazionale. Ed il terzo, con il quale ho voluto abbracciare tutti gli appassionati biker d'Italia e del mondo, è la GimondiBike.

Sembra ieri quanto partivamo con quest'altra bella iniziativa e ci troviamo già alla tredicesima edizione. Tante storie, tanti campioni hanno scritto pagine importanti di questa gara che ha raggiunto ormai fama internazionale.

Nei mesi scorsi sono stato a Parigi per il Centenario del Tour de France. Un'emozione stupenda. E mi fa enormemente piacere che chi da anni lavora dietro alle quinte della GimondiBike abbia deciso, un po' in onore del Tour e un po' in onore mio, di scegliere quest'anno il giallo come colore predominante della campagna promozionale. Un colore che rievoca in me ricordi bellissimi.

Come sono sicuro, bellissimo, rimarrà per tutti voi anche il ricordo di questa nuova edizione della GimondiBike. In primis per la grande novità dello spostamento di partenza e arrivo in centro al paese di Iseo. Ci sarà qualche difficoltà logistica in più, ma sono certo sia la scelta migliore per lo spettacolo paesaggistico

e per portare la corsa ancora più vicina alla gente e alla comunità iseana.

Ultimo, ma non perché meno importante, anzi, lasciatemi fare un ringraziamento agli sponsor che rendono possibile questa manifestazione. I tempi sono durissimi, lo sappiamo bene, ma nonostante questo quasi tutti ci hanno confermato la loro vicinanza. Già questo è un grandissimo successo che ci fa credere che stiamo lavorando bene.

Noi ce la mettiamo tutta per offrirvi un evento che sia degno delle migliori aspettative. Ora tocca a voi! Vi aspetto numerosi, per pedalare insieme sui sentieri della Franciacorta. Non mancate!

PREMERE
PER
ISTANTANEA →



IL NOSTRO PENSIERO VA A TE...

GARA INTERNAZIONALE DI MOUNTAIN BIKE
GIMONDI BIKE
GRUPPO NULLI



È sempre difficile trovare le giuste parole per ricordare un amico e pensando a te, Moro, i bei ricordi sono così tanti che non sappiamo nemmeno da dove cominciare.

Perché nel dedicarti queste poche righe non vorremmo tralasciare nulla di ciò che abbiamo condiviso con te, avventure e sventure.

Ma se proprio qualcuno dovesse chiederci "Chi era il Moro?" noi risponderemo così: un amico fidato, leale e sincero, pieno di gioia e simpatia, uno su cui potevi sempre contare, uno che anche di fronte al duro lavoro non si tirava mai indietro. Ma anche un compagno con cui trascorrere momenti spensierati e felici. Ecco chi era il Moro!

Un'altra GimondiBike senza di te, te la dedichiamo!

PREMERE
PER
ISTANTANEA →





La squadra territoriale del Governo

Narcisa BRASDESCO PACE

Prefetto di Brescia

Luigi DE MATTEO

Questore di Brescia

La squadra della Regione

Roberto MARONI

Presidente Regione Lombardia

Antonio ROSSI

Assessore allo Sport Regione Lombardia

La squadra della Provincia

Daniele MOLGORA

Presidente Provincia di Brescia

Fabio MANDELLI

Assessore allo Sport Provincia di Brescia

Silvia RAZZI

Assessore al Turismo Provincia di Brescia

La squadra del Comune

Riccardo VENCIARUTTI

Sindaco Comune di Iseo

Franco ZONI

Assessore allo Sport Comune di Iseo

La squadra degli Enti Collaboratori

Giuseppe RIBOLA

Presidente Comunità Montana del Sebino Bresciano

Antonio MOSSINI

Sindaco Comune di Cazzago San Martino

Daniela GERARDINI

Sindaco Comune di Passirano

Giuseppina MARTINELLI

Sindaco Comune di Provaglio d'Iseo

La squadra delle Autorità Sportive e Media Partner

Francesco BETTONI

Presidente Camera di Commercio Brescia

Giovanni MALAGÒ

Presidente CONI

Renato DI ROCCO

Presidente FCI

Francesco BERNARDELLI

Presidente Comitato Regionale FCI

Gianni POZZANI

Presidente Comitato Provinciale FCI

Giacomo SCANZI

Direttore de "Giornale di Brescia"

Andrea MONTI

Direttore de "Gazzetta dello Sport"

PREMERE
PER
ISTANTANEA →

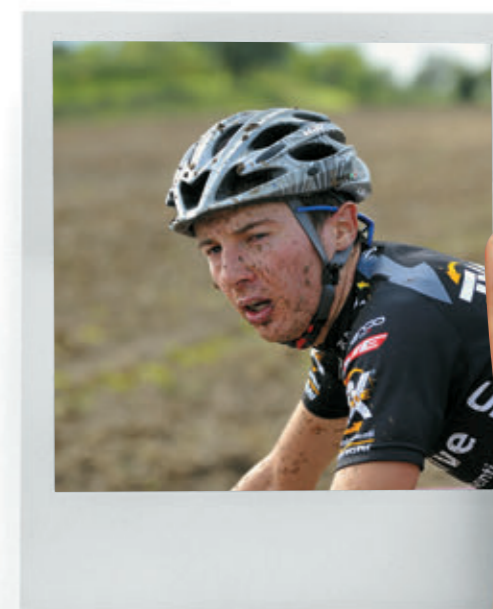

GLI SPONSOR PIÙ BELLI DEL MONDO



PREMERE
 PER
 ISTANTANEA →



Sponsor Ufficiali



Partner Ufficiali



Official Wine



Official Time



Supporter Ufficiali



Media Partner



Fornitori Ufficiali





GIMONDI BIKE CELEBRA IL CENTENARIO DEL TOUR DE FRANCE E COLORA DI GIALLO IL CENTRO CITTADINO DI ISEO

La GimondiBike propone al suo pubblico un progetto davvero speciale e innovativo per rendere omaggio all'anniversario del Tour de France, e lo fa con un'installazione che poco ha da invidiare all'arte ready-made di strada che in questi anni ha riscosso enorme successo nelle più grandi città d'Europa.

Di cosa si tratta? Nel centro cittadino di Iseo troverete 11 mountain bike gialle legate con catenaccio ai supporti urbani disponibili (lampioni, ringhiere, etc.) a cui è stata aggiunta una scheda informativa con la mappa del centro e la relativa posizione in cui si trova la bicicletta, il numero gara e la vittoria di Felice Gimondi che intendiamo raccontare.

Perché il colore giallo? La linea grafica dell'edizione 2013 della GimondiBike ha come colore predominante il giallo.

Omaggio al Centenario del Tour de France che cade quest'anno. Felice Gimondi, vincitore della Grande Boucle nel 1965, è stato infatti presente alla grande festa parigina che ha radunato tutti i mostri sacri delle due ruote.

Perché legare le biciclette? E perché hanno il numero gara? Perché vogliamo far credere che queste possano essere le biciclette dei partecipanti della GimondiBike, mountain bike lì posteggiate, pronte per l'evento del 29 settembre. Perché le grandi vittorie di Felice Gimondi sul numero frontale? Gimondi è stato un grande campione dello sport, probabilmente tutt'ora uno dei più grandi in Italia e con la partenza della 13a edizione della GimondiBike si chiude un anno di festeggiamenti per i suoi 70 anni.

Con questa iniziativa "artistica" speriamo che tutto il pubblico (biker, turisti e abitanti) si avvicini all'evento GimondiBike attraverso una passeggiata cittadina, una curiosa occasione per sperimentare nuovi percorsi urbani alla scoperta dello sport e della storia di un grande campione.

Dove trovate le undici mountain bike gialle

1. **Castello Oldofredi:** TOUR DE L'AVENIR del 1964
2. **Piazza Garibaldi:** TOUR DE FRANCE del 1965
3. **Piazza Salmister:** GIRO D'ITALIA del 1967, 1969 e 1976
4. **Via Campo:** VUELTA ESPAÑA del 1968
5. **Lungolago Marconi:** CAMPIONATO DEL MONDO del 1973
6. **Viale Repubblica:** CAMPIONATO ITALIANO del 1968 e 1972
7. **Largo Zanardelli:** TOUR DE ROMANDIE del 1969
8. **Via XX Settembre:** PARIS - ROUBAIX del 1966
9. **Piazza Statuto:** GIRO DI LOMBARDIA del 1966 e 1973
10. **Pontile 1:** PARIS - BRUXELLES del 1966 e 1976
11. **Via Miroldte:** MILANO - SAN REMO del 1974

PREMERE
PER
ISTANTANEA →





SEDUCENTE
emozione



www.villafranciacorta.it

PEDALARE, CHE PASSIONE!

GARA INTERNAZIONALE DI MOUNTAIN BIKE
GIMONDI BIKE
GRUPPO NULLI

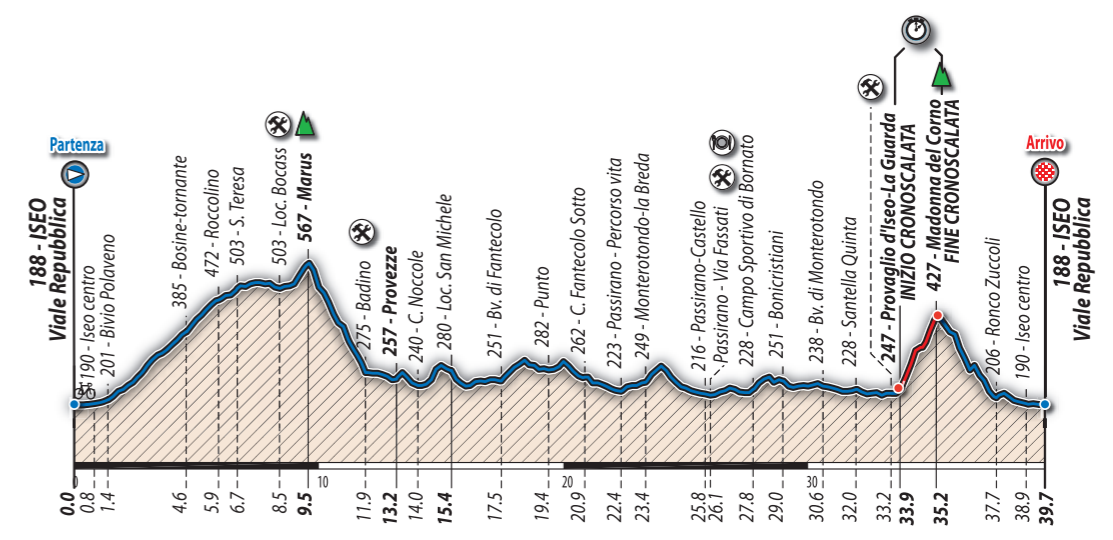
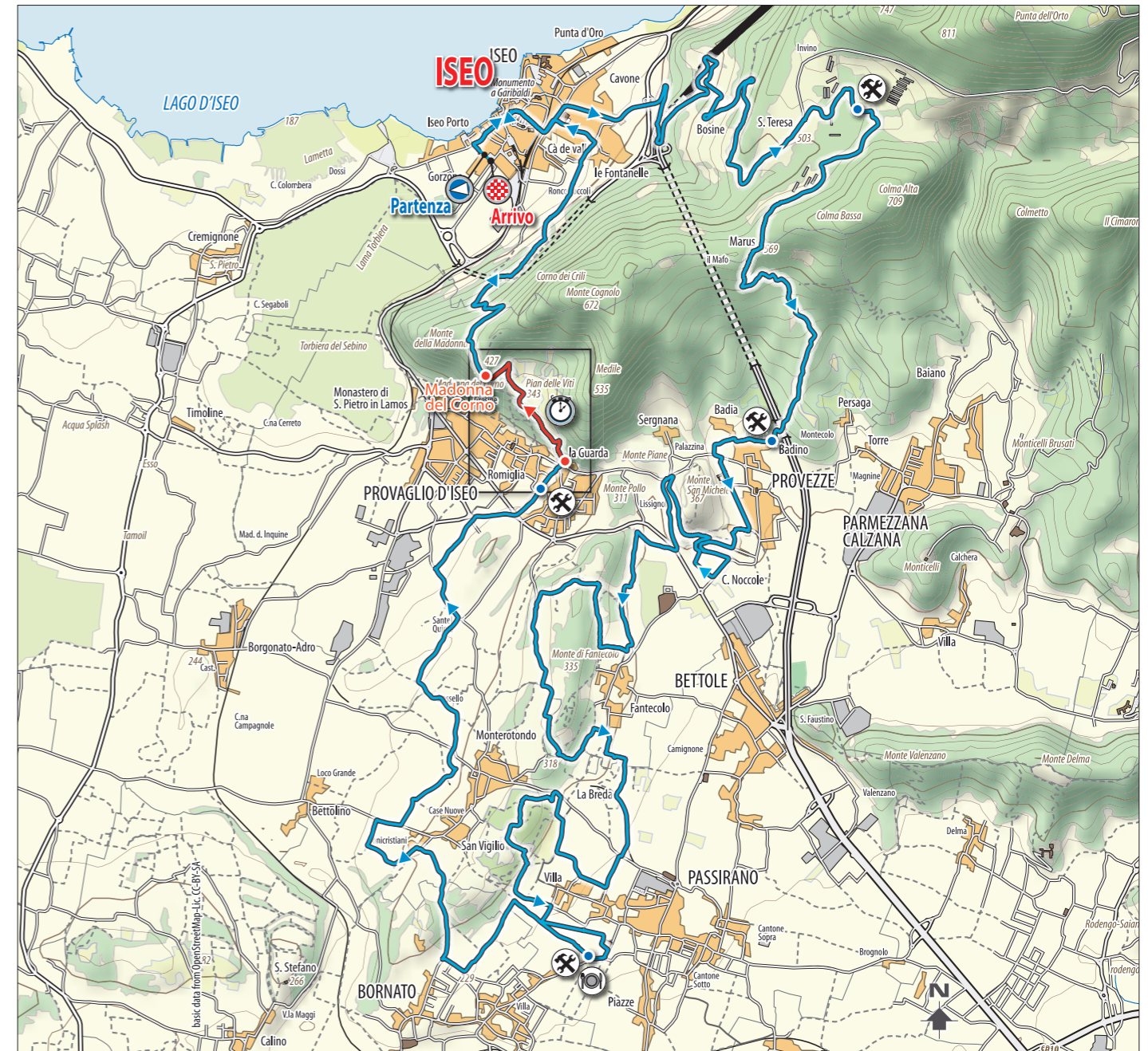

BRESCIA SHOP

Un arcobaleno di nuove occasioni tutti i giorni!

Scopri le migliori offerte per i tuoi acquisti on-line. È facile! Iscriviti alla newsletter, gratuitamente potrai accedere a vantaggi esclusivi.



VIVI LA TUA CITTÀ
A PREZZI SCONTATI

70%

50%

60%

SOLO partner SELEZIONATI

www.bresciaonshop.it

PENDENZE LEGGENDARIE

GARA INTERNAZIONALE DI MOUNTAIN BIKE
GIMONDI BIKE
GRUPPO NULLI

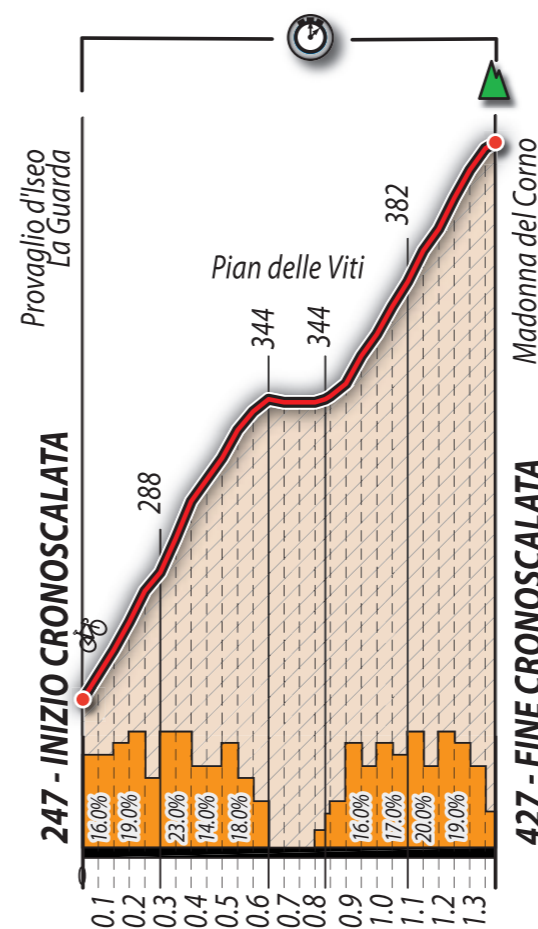

Dati tecnici:
 Lunghezza: 1.320 metri
 Larghezza media sede stradale: 3,2 metri
 Fondo stradale con asfalto: 410 metri
 Fondo stradale con ciottolato: 510 metri
 Fondo stradale in terra battuta: 180 metri
 Fondo stradale con cemento: 230 metri
 Altitudine alla partenza della cronoscalata: 247 slm
 Altitudine all'arrivo della cronoscalata: 427 slm
 Dislivello totale: 180 metri
 Pendenza media: 14 %
 Pendenza massima: 23 %
 Chilometro di gara alla partenza: 35,2
 Dopo la cronoscalata mancano: 4,5 km all'arrivo

Classifica cronoscalata 2006

1. Julien Absalon	Fra	7:08
2. Gilberto Simoni	Ita	7:28
3. Marzio Deho	Ita	7:38

Classifica cronoscalata 2007

1. Gilberto Simoni	Ita	7:42
2. Fredrik Kessiakoff	Sve	7:52
3. Johnny Cattaneo	Ita	8:20

Classifica cronoscalata 2008

1. Alexey Medvedev	Rus	6:43
2. Ramon Bianchi	Ita	6:44
3. Marzio Deho	Ita	6:55

Classifica cronoscalata 2009

1. Alexey Medvedev	Rus	6:35
2. Marzio Deho	Ita	6:42
3. Oscar Lazzaroni	Ita	6:56

Classifica cronoscalata 2010

1. Davide Di Marco	Ita	6:52
2. Stephan Tempier	Fra	6:53
3. Mattia Longa	Ita	6:57

Classifica cronoscalata 2011

1. Tony Longo	Ita	6:50
2. Jury Ragnoli	Ita	6:53
3. Marzio Deho	Ita	6:57

Classifica cronoscalata 2012

1. Jury Ragnoli	Ita	6:48
2. Stephan Tempier	Fra	7:02
3. Leonardo Paez	Col	7:04

PREMERE
PER
ISTANTANEA →



GLI ALTRI PRODUCONO COMPOUND NOI PROPONIAMO INNOVAZIONI



La Francesco Franceschetti Elastomeri s.r.l. è leader nella produzione di compound a base di elastomeri termoplastici (TPE) offerti al mercato sotto il nome commerciale **Marfran®**. Le soluzioni innovative sviluppate per diversi settori quali sport, automotive, edilizia, elettronica, casalinghi, giocattoli e utensili, hanno reso la Francesco Franceschetti Elastomeri s.r.l. il partner privilegiato per lo sviluppo di nuovi prodotti.



TPE - TPO Challenge

K 2013

Luogo: Düsseldorf / Germania

Data: 16.10. - 23.10.2013

Stand: Hall 6, B 25

FRANCESCO FRANCESCHETTI ELASTOMERI S.R.L.
Via G. Pastore, 33/35 Nigoline di Corte Franca (BS)
tel 030 9860511 fax 030 984244



www.omnia-pubblicita.it

IL PROGRAMMA

Sabato 28 settembre

- ore 10.30 Apertura Ufficiale dell'ExpoGimondiBike
Consegna numeri gara e pacchi gara
Viale Repubblica, Iseo
- ore 15.30 GimondiBike Baby
Manifestazione promozionale per bambini 6/12 anni
Viale Repubblica, Iseo
- ore 17.00 Party in Graziella. Giochi con biciclette vintage
Viale Repubblica, Iseo
- ore 20.00 Chiusura dell'Expo GimondiBike e
Consegna numeri gara e pacchi gara

Domenica 29 settembre

- ore 07.00 Apertura ufficiale dell'Expo GimondiBike
- ore 07.00 / 09.00 Consegna numeri gara e pacchi gara
Viale Repubblica, Iseo
- ore 09.50 Apertura griglie di partenza
Viale Repubblica, Iseo
- ore 10.00 Apertura "Area Ospitalità Vip", Area Start/Finish
Viale Repubblica, Iseo
- ore 10.30* Partenza della 13a GimondiBike
Viale Repubblica, Iseo
- ore 12.00 Arrivo previsto dei concorrenti
Assoluti Uomini
Viale Repubblica, Iseo
- ore 12.10 Premiazione dei primi 3 classificati
Assoluti Uomini
Viale Repubblica, Iseo
- ore 12.15 Arrivo previsto delle concorrenti
Assolute Donne
Viale Repubblica, Iseo
- ore 12.25 Premiazione delle prime 3 classificate
Assolute Donne
Viale Repubblica, Iseo
- ore 12.30 Apertura Pasta Party Valdigrano
Palazzetto dello Sport di Iseo - Via Paolo VI
- ore 13.00 / 15.00 Distribuzione Premi a sorteggio individuali
Palazzetto dello Sport di Iseo - Via Paolo VI
- ore 14.30 Premiazioni finali di categoria,
Premiazione Cronoscalata,
Premiazioni di Società e a sorteggio (primi 3)
Palazzetto dello Sport di Iseo - Via Paolo VI
- ore 15.15 Chiusura Ufficiale della
13ª edizione della GimondiBike

Vivi Iseo - Feste delle Associazioni

Venerdì 27 settembre

- Ore 20.00 Apertura della Festa delle Associazioni
con danze - Associazione Pensionati Iseo

Sabato 28 settembre

- Ore 10/21 Bancarelle delle Associazioni
in piazza Statuto.
Artisti in piazza - Mostra di Giovani Artisti
in Piazza - Associazione Orizzonte
Caricature in Piazza - Pennini Graffianti
- Ore 14.30 Bimbi in festa
Giardino del Verziere: scambio giochi
- merenda in compagnia
Concerto Mini Banda
Associazioni Genitori - Banda Cittadina
- Ore 17.30 Aperitivo musicale in Piazza
Piazza Garibaldi
Associazione Commercianti IseoAffare
- Ore 21.00 Luminare sul lago
Lungolago - Associazione San Vigilio

PREMERE
PER
ISTANTANEA →



* La partenza, in funzione al numero di iscritti ed alle condizioni meteorologiche, potrà essere frazionata in più gruppi. Gli intervalli di partenza così come la composizione dei gruppi saranno resi noti il giorno precedente alla gara.



SLINGOFER®

SINCE 1961

La qualità di una tecnologia
di forza e precisione



Attrezzature per il sollevamento industriale

SLINGOFER srl

Via Cesare Battisti, 88 - 24062 COSTA VOLPINO (BG)

Tel. +39 0364 883701 - Fax +39 0364 531577 - slingofer@slingofer.eu

www.slingofer.eu

VINCENTI CON FORTUNA O VELOCITÀ?

GARA INTERNAZIONALE DI MOUNTAIN BIKE
GIMONDI BIKE
GRUPPO NULLI

Assoluti Maschili

1° Classificato	Euro 800,00
Trofeo scultura	
2° Classificato	Euro 600,00
3° Classificato	Euro 300,00
4° Classificato	Euro 200,00
5° Classificato	Euro 100,00

Assoluti Donne

1ª Classificata	Euro 600,00
Trofeo scultura	
2ª Classificata	Euro 300,00
3ª Classificata	Euro 150,00
4ª Classificata	Euro 100,00
5ª Classificata	Euro 50,00

Categoria Open Uomini

1° Classificato	Euro 300,00
2° Classificato	Euro 230,00
3° Classificato	Euro 165,00
4° Classificato	Euro 130,00
5° Classificato	Euro 105,00
6° Classificato	Euro 90,00
7° Classificato	Euro 80,00
8° Classificato	Euro 65,00
9° Classificato	Euro 55,00
10° Classificato	Euro 45,00
11° Classificato	Euro 30,00
12° Classificato	Euro 30,00
13° Classificato	Euro 30,00
14° Classificato	Euro 30,00
15° Classificato	Euro 30,00

Categoria Junior Uomini

1° Classificato	Euro 80,00
2° Classificato	Euro 65,00
3° Classificato	Euro 50,00
4° Classificato	Euro 30,00
5° Classificato	Euro 25,00

Categoria Open Donne

1ª Classificata	Euro 265,00
2ª Classificata	Euro 200,00
3ª Classificata	Euro 130,00
4ª Classificata	Euro 100,00
5ª Classificata	Euro 65,00
6ª Classificata	Euro 50,00
7ª Classificata	Euro 30,00
8ª Classificata	Euro 30,00
9ª Classificata	Euro 30,00
10ª Classificata	Euro 30,00

Categoria Junior Donne

1ª Classificata	Euro 80,00
2ª Classificata	Euro 65,00
3ª Classificata	Euro 50,00
4ª Classificata	Euro 30,00
5ª Classificata	Euro 25,00

Elite Sport Uomini (19/29 anni)

1° Classificato	Tablet
2° Classificato	Smart Box
3° Classificato	Radio cd

Master 1 Uomini (30/34 anni)

1° Classificato	Tablet
2° Classificato	Smart Box
3° Classificato	Radio cd

Master 2 Uomini (35/39 anni)

1° Classificato	Tablet
2° Classificato	Smart Box
3° Classificato	Radio cd

Master 3 Uomini (40/44 anni)

1° Classificato	Tablet
2° Classificato	Smart Box
3° Classificato	Radio cd

Master 4 Uomini (45/49 anni)

1° Classificato	Tablet
2° Classificato	Smart Box
3° Classificato	Radio cd

Master 5 Uomini (50 e più anni)

1° Classificato	Tablet
2° Classificato	Smart Box
3° Classificato	Radio cd

Elite Woman (19/29 anni)

1ª Classificata	Tablet
2ª Classificata	Smart Box
3ª Classificata	Radio cd

Master Woman 1 (30 e più anni)

1ª Classificata	Tablet
2ª Classificata	Smart Box
3ª Classificata	Radio cd

Premi ai 3 tempi migliori della "Cronoscalata Madonna del Corno"

1° Classificato	Smart Box
2° Classificato	Smart Box
3° Classificato	Smart Box

Premio per il 1° classificato bresciano

- Al biker 1° classificato assoluto nato in Provincia di Brescia abbonamento semestrale di sette giorni del quotidiano Giornale di Brescia

Premi sorteggio escursionisti (10 premi)

- Pedivella MTB CK-FSA	1
- Bilancia da bagno	1
- Rasoio barba elettrico	1
- Quantitativo Pasta Valdigrano	7

Premi a sorteggio individuali (50 premi)

- Telaio Bianchi	1
- Pedivella MTB L CK-FSA	1
- Orologio Breitl	1
- Manubrio e attacco FSA	1
- Bilancia per dieta	1
- Bilancia da bagno	2
- Occhiali Adidas	3
- Termometro digitale	5
- Sella San Marco	10
- Phon asciugacapelli	10
- Quantitativo Pasta Valdigrano	15

Partecipano all'estrazione dei 50+10 premi a sorteggio tutti gli iscritti alla GimondiBike 2013. Le estrazioni dei 60 numeri gara saranno comunicate sabato 28 settembre con affissione degli stessi nell'area Expo GimondiBike. Inoltre, ogni concorrente vincitore avrà collocato sulla busta gara un ticket esplicativo. I premi saranno distribuiti domenica all'interno dell'area Palazzetto dello Sport 2013 dalle ore 13.00 alle ore 15.00 (esclusi i primi 3 premi che verranno consegnati durante le premiazioni finali).

Premi a sorteggio per società* (5 premi)

- Telaio Bianchi
- Macchina caffè
- Bilancia per dieta
- Bilancia da bagno
- Quantitativo Pasta Valdigrano

*Partecipano all'estrazione tutte le società con più di 10 iscritti con iscrizione cumulativa. Tutti i premi di categoria FCI e assoluti maschili e femminili - verranno regolati direttamente in segreteria immediatamente dopo la stesura ufficiale delle classifiche da parte dei Commissari U.C.I./ F.C.I..

NB: i premi non ritirati negli orari sopra indicati verranno devoluti in beneficenza.

ALBO D'ORO

2001

1° Leonardo Zanotti	Ita	1:29:08.2
2° Nicolas Filippi	Fra	1:31:14.7
3° Luca Bramati	Ita	1:31:52.2
1ª Annabella Stropparo	Ita	1:43:40.1
2ª Veronica Sala	Ita	2:00:54.6
3ª Luisa Lancini	Ita	2:03:42.4

2002

1° Oscar Lazzaroni	Ita	1:23:55.1
2° Marzio Deho	Ita	1:23:55.1
3° Thomas Dietsch	Fra	1:24:29.3
1ª Annabella Stropparo	Ita	1:35:58.3
2ª Elena Giacomuzzi	Ita	1:43:26.9
3ª Monica Brunati	Ita	1:44:03.7

2003

1° Jose' Hermida	Spa	1:25:32.7
2° Massimiliano Milan	Ita	1:25:52.2
3° Oscar Lazzaroni	Ita	1:25:52.7
1ª Anna Ferrari	Ita	1:45:31.4
2ª Monica Brunati	Ita	1:46:22.7
3ª Alessia Ghezzi	Ita	1:50:07.9

2004

1° Ramon Bianchi	Ita	1:26:08.1
2° Massimiliano Milan	Ita	1:26:40.3
3° Pierluigi Bettelli	Ita	1:26:54.8
1ª Annabella Stropparo	Ita	1:43:55.6
2ª Daniela Bresciani	Ita	1:53:58.9
3ª Roberta Seneci	Ita	1:56:20.9

2005

1° Marzio Deho	Ita	1:25:13.2
2° José Hermida	Spa	1:25:15.3
3° Leonardo Paez	Col	1:25:24.8
1ª Monica Brunati	Ita	1:44:39.5
2ª Daniela Bresciani	Ita	1:46:01.6
3ª Alessia Ghezzi	Ita	1:47:52.3

2006

1° Julien Absalon	Fra	1:27:18.1
2° Marzio Deho	Ita	1:27:49.9
3° Gilberto Simoni	Ita	1:28:00.0
1ª Annabella Stropparo	Ita	1:46:26.8
2ª Michela Benzoni	Ita	1:52:56.9
3ª Klemenc Blaza	Ita	1:56:45.3

2007

1° Fredrik Kessiakoff	Swe	1h30:09.4
2° Johnny Cattaneo	Ita	1h30:49.9
3° Tony Longo	Ita	1h30:51.7
1ª Blaza Klemencic	Slo	1:44:08.1
2ª Petra Henzi	Sui	1:46:17.1
3ª Michela Benzoni	Ita	1:47:05.7

2008

1° Marzio Deho	Ita	1:26:24.8
2° Ramon Bianchi	Ita	1:26:31.0
3° Alezey Medvedev	Rus	1:26:47.3
1ª Blaza Klemencic	Slo	1:42:08.5
2ª Michela Benzoni	Ita	1:44:14.8
3ª Elena Gaddoni	Ita	1:45:23.4

2009

1° Marzio Deho	Ita	1:19:49.8
2° Alezey Medvedev	Rus	1:20:00.3
3° Pierluigi Bettelli	Ita	1:20:05.0
1ª Eva Lechner	Ita	1:33:08.5
2ª Elena Giacomuzzi	Ita	1:37:27.2
3ª Elena Gaddoni	Ita	1:39:22.8

2010

1° Marzio Deho	Ita	1:27:55.2
2° Stephan Tempier	Fra	1:27:55.3
3° Pierluigi Bettelli	Ita	1:28:21.4
1ª Michela Benzoni	Ita	1:48:01.2
2ª Sandra Klomp	Ita	1:50:57.4
3ª Roberta Gasparini	Ita	1:52:34.3

2011

1° Tony Longo	Ita	1:23:54.2
2° Marzio Deho	Ita	1:23:58.3
3° Eddy Rendon Rios	Col	1:25:12.4
1ª Serena Calvetti	Ita	1:43:47.2
2ª Roberta Gasparini	Ita	1:43:47.4
3ª Michela Benzoni	Ita	1:44:02.3

2012

1° Juri Ragnoli	Ita	1:25:28.2
2° Stephan Tempier	Fra	1:25:37.4
3° Michele Casagrande	Ita	1:25:40.6
1ª Sandra Klomp	Ita	1:45:56.2
2ª Elena Gaddoni	Ita	1:46:07.8
3ª Roberta Gasparini	Ita	1:47:15.8

Le Classifiche dei Costruttori MTB

Sulla base dei primi 3 classificati assoluti (maschile e femminile) di tutte le dodici edizioni della GimondiBike è stata stilata una classifica costruttori assegnando ad ogni marca di mtb il seguente punteggio: 9 punti alla prima mtb; 6 punti alla seconda mtb; 3 punti alla terza mtb.

La Classifica Costruttori (maschile)

1. Olympia	54
2. Bianchi	48
3. Scott	42
4. Scapin	15
5. Cannondale	9
6. Ktm	9
7. Merida	9
8. Colnago	6
9. Specialized	6
10. Rocky Mountain	6
11. Carraro	3
12. Corratec	3
13. Nsr	3
14. Trek	3

La Classifica Costruttori (femminile)

1. Colnago	39
2. Giant	30
3. B One	18
4. Ktm	18
5. Specialized	18
6. Cannondale	15
7. Scott	15
8. Full Dynamix	12
9. Frm	9
10. Power Black	9
11. Bianchi	6
12. Fischer	6
13. Scapin	6
14. Tomac	6
15. Gt Bicycles	3
16. Marin	3
17. Progress	3

La Classifica Costruttori (assoluta)

1. Scott	57
2. Bianchi	54
3. Olympia	54
4. Colnago	45
5. Giant	30
6. Ktm	27
7. Cannondale	24
8. Specialized	24
9. Scapin	21
10. B-One	18
11. Full Dynamix	12
12. Frm	9
13. Merida	9
14. Power Black	9
15. Fischer	6
16. Rocky Mountain	6
17. Tomac	6
18. Carraro	3
19. Corratec	3
20. Gt Bicycles	3
21. Marin	3
22. Nsr	3
23. Progress	3
24. Trek	3

Andrew Talansky @andrewtalansky 5 ore fa
 "Bello il percorso di oggi, inviami file"

Dan Martin @DanMartin86 4 ore fa
 "Ho appena scalato la mitica Rocacorba, la maglia rosa sarà mia quest'anno"

Jonathan Vaughters @Vaughters 2 ore fa
 "Il 2013 inizia proprio bene"

I nuovi Edge con connettività smartphone Condividi e fatti seguire

I nuovi Edge® 510 e 810 sono i nuovi GPS bike computer, compatti e con touchscreen a colori, tengono traccia delle tue performance e offrono nuove funzionalità connesse¹ tramite il tuo smartphone tra cui: il LiveTracking, la condivisione del percorso e delle relative performance tramite i social network e le informazioni meteo in tempo reale. Da oggi puoi condividere le tue attività in diretta sia dalla strada che da casa. I tuoi amici, compagni di squadra e il tuo allenatore possono seguirti e fare commenti istantanei su Garmin Connect, oltre che seguire le tue prossime uscite.

Per saperne di più visita www.garmin.com/edge



GARMIN

Edge® 510 & 810

¹ Quando abbinato al tuo smartphone compatibile Android™ o Apple.

ESA Electromech



Esa Electromech opera, da oltre trent'anni, nel settore degli impianti elettrici, garantendo qualità e professionalità in ogni fase, dalla progettazione alla fornitura in opera fino alla certificazione.

Affianchiamo i clienti nella realizzazione dei loro progetti, attraverso reti, impianti e connessioni ad elevata efficacia e funzionalità, rispettando i più rigorosi criteri di sicurezza per gli utilizzatori futuri e adottando i sistemi tecnologici più efficaci per controllare la potenza ed ottimizzare i consumi. Garantiamo un supporto logistico ai clienti e un efficace sistema di mezzi di trasporto, strumenti, apparecchiature per la movimentazione, strutture di deposito e attrezzature per il controllo impianti.

ESA Electromech s.r.l.

Sede
Via Trento, 1
25055 PISOGNE (Brescia) Italy

Unità operativa
Via Nazionale, 43
25047 Darfo Boario Terme (BS) Italy

Tel. +39 0364 883611
www.esaelectromech.eu



facciamo strada all'energia / making way to energy

GARA INTERNAZIONALE DI MOUNTAIN BIKE
GIMONDIBIKE
GRUPPO NULLI



Party in Graziella

Tutti in sella... alla mitica Graziella
Un tuffo nella leggenda, anni Sessanta
Sabato 28 settembre 2013, alle ore 17.00
Viale Repubblica - Iseo Franciacorta

Siete tutti invitati alla prima edizione del raduno-sprint "PARTY IN GRAZIELLA", che si terrà tra le vie del suggestivo centro cittadino di Iseo.

Cosa aspettate?
Correte alla ricerca della Graziella
(vintage e pieghevoli: vecchie, nuove, avveniristiche e folding bike)
più originale con cui sfilare e sfidare!



GIMASPORT

Via G. da Campione, 24 c
24124 Bergamo - Italy
Tel. +39 035.211721
Fax +39 035.4227971
info@gimondibike.it



Officina Meccanica Roselli S.r.l.
www.meccanicoselli.com

Via Carducci, 6 • 25069 Cogozzo di Villa Carcina • Brescia • Italy - Tel. 030.8900300 • Fax 030.802821 • E-mail: info@meccanicoselli.com

PEDALARE AIUTA A DIVENTARE GRANDI

Con il sostegno



Comune di Iseo

Organizzazione



Supporto tecnico



GIMASPORT



Federazione
Ciclistica Italiana

BABY

GIMONDIBIKE

GRUPPO NULLI

Manifestazione promozionale per bambini/e dai 6 ai 12 anni

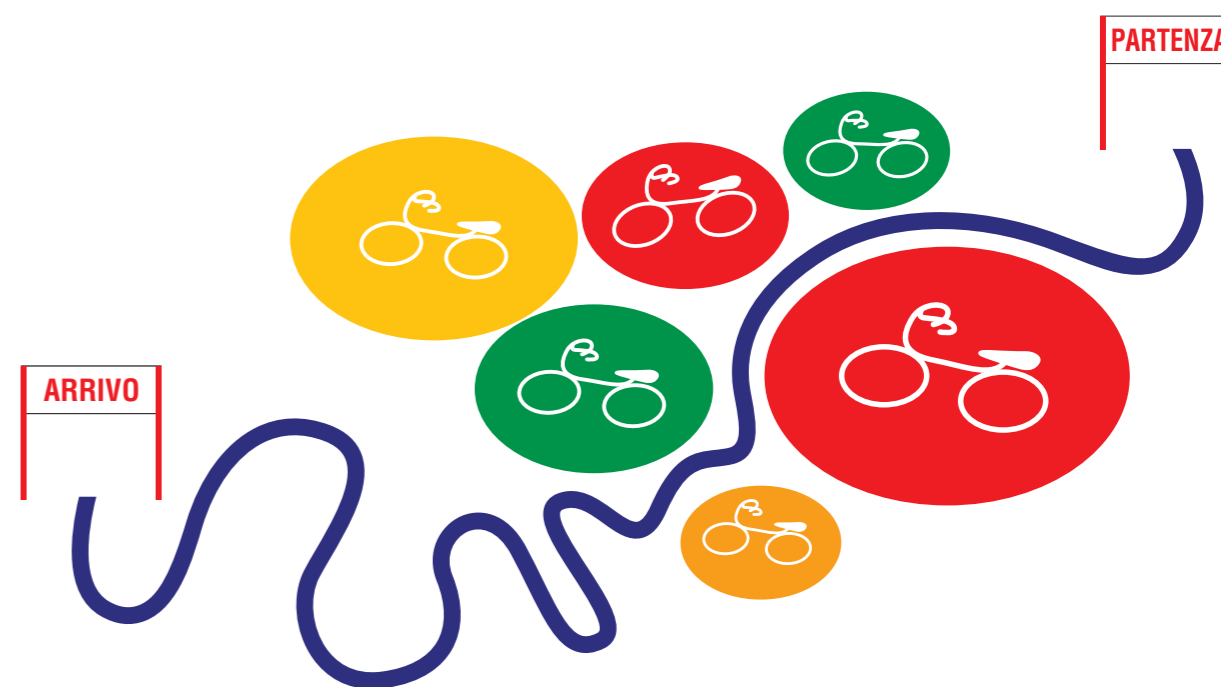

Iseo, Viale Repubblica

Sabato 28 settembre 2013, ore 15.30

- Iscrizione gratuita
- Aperta a tutti i bambini "non tesserati" nati tra il 2001 e il 2007
- Si può partecipare con qualsiasi tipo di bicicletta
- Obbligatorio l'uso del casco
- Premi a tutti i partecipanti
- Info: 035 211721



santinisms.it

fatto con passione, fatto in Italia
dal 1965

QUELLO CHE PER MOLTI È SACRIFICIO NOI LO CHIAMIAMO PASSIONE

Quando ti credono pazzo perchè punti la sveglia all'ora in cui molti altri stanno rientrando a casa, quando il pensiero di affrontare decine di chilometri in sella ti galvanizza anzichè scoraggiarti, quando non hai dubbi tra un nuovo maglione di cashmere ed un nuovo antivento, ricordati che **chi non ha passione non vive.**



jonnymole.com



QUANDO ARTE E SPORT SI INCONTRANO

GARA INTERNAZIONALE DI MOUNTAIN BIKE
GIMONDI BIKE
GRUPPO NULLI

Con l'edizione 2013 della GimondiBike il Comitato Organizzatore si pone un nuovo obiettivo: ampliare i propri orizzonti e dare rilievo ad aspetti che, seppur lontani dall'attività sportiva, sono comunque parte integrante della società e del territorio a cui è profondamente legato. Per questa ragione, a partire da quest'anno, l'intenzione è quella di legare ogni edizione della manifestazione internazionale Gimondi Bike al mondo dell'arte e della cultura dando spazio e voce ad un artista bresciano così da promuoverne il lavoro e le opere. Ecco allora che arte e sport, accomunati dalla passione e dall'entusiasmo, pedaleranno insieme per un giorno proprio in occasione della prossima GimondiBike in programma il 29 settembre a Iseo (Brescia).

Il primo artista che quest'anno esporrà le sue opere all'interno dell'ExpoGimondiBike è Brescianini da Rovato. Franco Brescianini nasce a Rovato, in provincia di Brescia, il 18 settembre 1944, dove vive e lavora ancora oggi.

Le sue opere sono presenti in collezioni pubbliche e private di tutto il mondo. Ha vinto numerosi e prestigiosi premi d'arte.

Il critico d'arte Paolo Levi di lui ha scritto: "... *Franco Brescianini è artista avvincente e interessante. Egli è sempre portato a scoprire dentro di sé una propria dimensione poetica, che non giocasse sul gratuito. In questi anni di seria professione, egli è riuscito a trovare una propria e riconoscibile sigla espressiva. Quella dimensione linguistica propria che sa donare tensione di forme e alta vibrazione cromatica, un insieme di valori astratti e concreti che giocano un ruolo importante nella sua narrazione pittorica... Esiste un emblema che egli ama più di tutto il resto: la figura femminile, esaltata in chiave antica ed arcana...*".

A tal proposito un altro noto critico d'arte, Vittorio Sgarbi ha aggiunto: "*Volendo dare una definizione del mondo femminile di Franco Brescianini si può certamente dire che il suo operare è un'intelligente lezione di stile, la quale si esplica ogni volta che sua mente e la sua mano organizzano questa bella scrittura pittorica*".



LA SFIDA, 2000
olio su tela, 80x120 cm



IL MITO, 2002
olio su tela, 80x120 cm



LA FUGA - PER IL GIRO D'ITALIA, 1999
olio su tela, 80x100 cm

UN EVENTO FATTO DI GRANDI NUMERI



**PRODUZIONE E VENDITA
 FERTILIZZANTE PER AGRICOLTURA
 E FLORICOLTURA**

GTM S.p.A.

Cascina Vitevecchia - via Villanova - 24050 Ghisalba (Bg)
 Tel. 0363 900304 - Fax 0363 944162 - E-mail: info@gtm-spa.it
 www.gtm-spa.it

- 400** Persone a supporto dell'evento preparate per far fronte ad ogni tua esigenza
- 325** Le indicazioni posizionate nei giorni precedenti dell'evento per raggiungere con facilità la location della GimondiBike e per essere informati lungo il percorso.
- 5** Le assistenze meccaniche posizionate lungo il percorso gara per risolvere i guasti tecnici e garantirti la conclusione della GimondiBike
- 70** Volontari della Croce Rossa (medici e paramedici) pronti ad intervenire con professionalità e tempestività
- 1000** Metri di transenne posizionate per garantire la massima sicurezza e ordine durante la partenza e l'arrivo.
- 150** I responsabili della viabilità per garantire la sicurezza, lungo il percorso, il transito di tutti i partecipanti, dal primo all'ultimo.
- 115.000** Euro è il costo complessivo per l'organizzazione della GimondiBike 2013.
- 488** Pagine del sito ufficiale GimondiBike.it sviluppate con indicazioni di ogni genere per informarti sull'evento comodamente da casa tua.
- 132** Premi predisposti per tutte le categorie, per gli escursionisti, per la cronoscalata ma anche per i fortunati sorteggiati.
- 9** Le edizioni della GimondiBike disputate in condizioni climatiche eccezionali (sole e temperatura performante).
- 275** Ore impegnate dai volontari per il ripristinare il percorso e pulire i sentieri riducendo i rischi di cadute e garantendo la massima visibilità in occasione della GimondiBike
- 365** Giorni all'anno completamente a tua disposizione per informarti, consigliarti, toglierti ogni dubbio. La segreteria è operativa otto ore al giorno.
- 2.525** È il numero degli iscritti record raggiunto nell'edizione della GimondiBike 2006.
- 376.000** I lettori del Giornale di Brescia che vedranno il tuo nome nelle pagine dedicate alla classifica ufficiale della GimondiBike (martedì 1 ottobre 2013).
- 19.000** Stampe di materiali ufficiali relativi alla GimondiBike. Attestati di partecipazione, folder plastificati da consultare in gara, brochure ufficiale, numero gara frontali e dorsali, moduli d'iscrizione, ticket pasta party.
- 102.000** Euro donati all'Associazione Amici del Cuore Onlus di Torre Boldone - Bergamo nel corso di tredici anni di collaborazione.
- 28** Euro il costo dell'iscrizione 2013, probabilmente il più basso fra le "grandi", immutato da 4 anni e senza sovrapprezzi nei giorni pre-gara.
- 4** Le gare italiane inserite nel calendario internazionale dell'UCI specialità Marathon/Point to point
 - 22.6 Hero Sellaronda Selva Val Gardena (Bz)
 - 6.7 Dolomiti Superbike Villabassa (Bz)
 - 8.9 Val di Fassa Bike Moena (Tn)
 - 29.9 GimondiBike Iseo (Bs)
- 5** Le aziende che supportano la GimondiBike ininterrottamente dal 2001 (edizione zero): Bianchi, Bracco Friliver Sport, Giornale di Brescia, Gruppo Nulli, Santini Maglificio Sportivo.
- 40** I radioamatori posizionati lungo il percorso per allertare con tempestività i soccorsi in caso di emergenza.

PREMERE
 PER
 Istantanea →





QUANDO LO SPORT ED IL TEMPO LIBERO DIVENTANO EASY

Agugliati | Moquette | Rivestimenti | Tappeti | Erba sintetica | Zerbini

SCOPRI TUTTE LE COLLEZIONI FIRMATE MONTECOLINO...



EASY GARDEN



EASY RUG

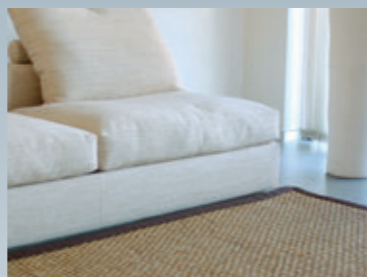

NATURAL&UNNATURAL



EASY SPORT



RUG&OUR

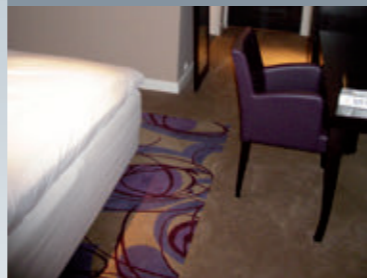

PRINT CARPET



MY LOGO

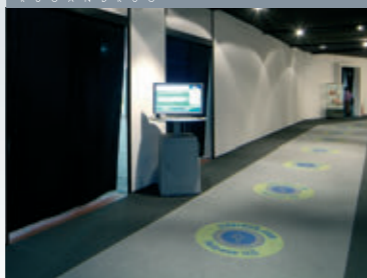

LOGOPRINT

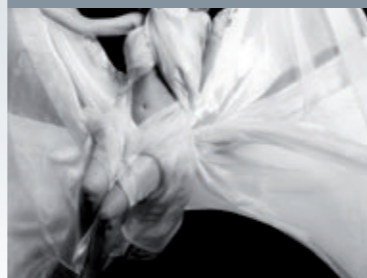

COCKTAIL COLLECTION

Seguici su:



Montecolino S.p.A.

Via Stazione Vecchia, 110 - 25050 Provaglio d'Iseo (BS)
tel. 030.983361 - www.montecolino.com - info@montecolino.it



VIVERE GREEN

GARA INTERNAZIONALE DI MOUNTAIN BIKE
GIMONDI BIKE
GRUPPO NULLI

Noi della GimondiBike siamo sempre attenti a migliorare la qualità della vita. Sport e ambiente sono due capisaldi della nostra filosofia di vita. Da sempre scegliamo di veicolare attraverso la nostra manifestazione messaggi, anche con comportamenti che diano il buon esempio, volti alla sensibilizzazione verso temi quali la salute e la tutela ambientale. Da uno sport come il ciclismo, che vive in diretto contatto con la natura, deve necessariamente partire un messaggio educativo per rendere tutti consapevoli delle proprie azioni. Ognuno di noi, con uno stile di vita sostenibile, può dare il proprio concreto contributo al raggiungimento di un mondo migliore. Il tutto attraverso piccoli (ma grandi!) gesti quotidiani. Anche una pratica sportiva attenta all'impatto ambientale ci permette di crescere. Ecco alcuni punti "verdi" da seguire sia durante la pratica sportiva che nella vita di tutti i giorni.

Comportamenti eco-sostenibili:

1. Iscriviti online e salvi gli alberi

Iscriversi online alla GimondiBike è facile, veloce, risparmi carta e gli alberi ti ringrazieranno.

2. Pedalare è bello!

Usa la bicicletta anche per raggiungere il luogo di lavoro o gli amici. Eviti il traffico, non inquina e fai moto.

3. "Traguado" EcoZone

Utilizza gli appositi contenitori che troverai all'area ristoro di Passirano e al ristoro dell'arrivo (Viale Repubblica) per liberarti dei rifiuti (EcoZone). Anche questo è un traguardo importante nella tua gara.

4. Bevi bene!

Cerca di preferire bevande e integratori per lo sport che sono confezionati in bustine e che possono essere utilizzati con la tua borraccia.

5. Doccia o bagno?

Mantieni i tuoi eco-comportamenti anche a casa quando finisci gli allenamenti o le gare: preferisci la doccia al bagno, risparmi l'energia, scegli sempre elettrodomestici di classe A, non lasciare nulla in stand-by.

6. Car-sharing & biking

Cerca di raggiungere il luogo della GimondiBike con più passeggeri sull'auto. Auto piena, aria più pulita... metti d'accordo con i compagni.

7. Salva la pelle, salva l'ambiente

Quando ti lavi, un buon modo per non aggredire la pelle e anche l'ambiente è quello di utilizzare detergenti naturali ed ecologici. Fatti consigliare quali in erboristeria e in farmacia.

8. Stampa responsabilmente

Quando stampi il programma della granfondo o il percorso per raggiungerla, imposta la stampante in modalità fronte-retro, così occupi meno spazio, consumi meno carta (usa sempre quella riciclata) e quindi meno alberi.

9. Lava responsabilmente

Lavati la divisa da corsa con un detersivo ecologico. Si riconosce dal marchio di qualità Ecolabel.

10. Lo sport è vita!

Non abbandonare mai lo sport. Non solo ti fa bene e ti fa stare in compagnia, è anche il tuo punto di contatto con la natura e lo spazio che ti sta intorno. E questo ti aiuterà a prendertene cura.

PREMERE PER Istantanea →



Tutto quello che devi sapere per pedalare con speditezza alla 13ª GimondiBike. Pedalata dopo pedalata, dal ritiro del pacco gara, alle griglie di partenza, da quello che succederà prima dello start a quello che troverai sul percorso, a cosa ti aspetta all'arrivo. Biker esperto o alla tua prima esperienza leggi con attenzione le informazioni e i consigli che siamo ad elencarti.

ARRIVO

All'arrivo presta molta attenzione dopo la linea del traguardo. Per spogliarti, docce, lavaggio bike e Pasta Party segui le frecce rosse e ti porteranno al Palazzetto dello Sport in Via Paolo VI - Iseo.

ASSISTENZE MECCANICHE

Cinque le assistenze meccaniche predisposte dall'Organizzazione lungo il percorso; opereranno esclusivamente per consentirti di giungere al traguardo. Pertanto i loro interventi saranno di primaria necessità e non di regolazioni o sostituzioni di pezzi che comportano dei lavori accurati. Ricordati che i pezzi sostituiti vanno pagati presso l'Infopoint (334 6105759). 1° Iseo - Area Expo / 2° Iseo - Bocas Polaveno / 3° Provezze - Località Badino / 4° Passirano - Ristoro Castello / 5° Provaglio - Centro (inizio salita Madonna del Corno).

BAGNI

In caso di bisogno puoi usufruire dei bagni all'interno ed all'esterno del Palazzetto dello Sport e in corrispondenza del ristoro Castello di Passirano al chilometro 26,1.

BUONI PASTA PARTY

Il Comitato Organizzatore in collaborazione con il Pastificio Valdigrano Franciacorta e gli Amici del Cuore di Torre Boldone ha predisposto un gustoso Pasta Party. Attenzione ad un corretto ed adeguato utilizzo dei Buoni Pasta Party che troverai nel pacco gara. Ticket bianco completamente gratuito e Ticket Nero (Euro 2,50) interamente devoluti in beneficenza.

CANCELLI ORARI

Sono previsti due cancelli di chiusura, al Ristoro di Passirano (km 26,1), il transito dovrà obbligatoriamente avvenire entro le ore 12.30 e all'inizio della salita Madonna del Corno (Provaglio, km 33,9), il transito dovrà obbligatoriamente avvenire entro le ore 14.00. Oltrepasati i limiti orari descritti tutti i concorrenti verranno deviati in direzione Iseo. Gli orari di deviazione potranno subire delle variazioni per salvaguardare l'incolumità dei concorrenti. Ulteriori cancelli potranno essere istituiti a discrezione del Comitato Organizzatore.

CARTELLI E STRISCIONI

Ogni forma di informazione, chilometri, pericoli, ristori, assistenza meccanica, indicazione percorso, sarà evidenziata con il posizionamento di cartelli posti ai lati della sede stradale. Appositi striscioni trasversali evidenzieranno il punto di ristoro e i 4 punti di Assistenza Meccanica Fissa.

CLASSIFICHE

La misurazione dei tempi e l'elaborazione delle classifiche saranno effettuate con Chip TDS. Questo permetterà un cronometraggio preciso e rapido. Le classifiche verranno pubblicate in tempo reale sul sito ufficiale www.GimondiBike.it. Inoltre una classifica con il tuo nome e il tuo tempo verrà pubblicata sul quotidiano "Giornale di Brescia" martedì 1 ottobre 2013.

COMPOSIZIONE GRIGLIE

Alla prima griglia hanno diritto tutti gli Elitè, Under 23, Junior, donne tesserate, ospiti, e tutti gli Atleti presenti nella classifica F.C.I. "Top Class" (quantità stabilita dal Presidente del Collegio dei Commissari UCI/FCI) e i primi 50 classificati nell'edizione GimondiBike 2012. Le successive griglie terranno conto esclusivamente della data d'iscrizione. L'ultima griglia sarà riservata ai Cicloturisti e/o Escursionisti. La partenza della prima griglia è fissata alle ore 10.30, gli intervalli di partenza delle successive griglie saranno resi noti il giorno precedente la gara.

DOPO GARA

Nel dopo gara, all'interno del Palazzetto dello Sport, vi attendono un buon piatto di pasta, le docce, il lavaggio bike e tantissime altre novità. Le classifiche e la personalizzazione del diploma di partecipazione saranno disponibili gratuitamente, nei giorni seguenti la gara, sul sito GimondiBike.it.

GRIGLIE DI PARTENZA

Per facilitare la partenza e permettere un ordinato avvio della gara abbiamo predisposto 6 griglie (1/300 - 301/600 - 601/900 - 901/1.200 - 1.201/1.500 - 1.501 e oltre). Non sarà permesso a nessuno di entrare nella griglia diversa da quella assegnata. Il proprio numero gara determina la griglia di partenza. Viene garantita, a tutti gli aventi diritto, la prima griglia di partenza se regolarmente iscritti entro il termine stabilito (sabato 14 settembre 2013). Qualora il Comitato Organizzatore prorogasse le iscrizioni, gli iscritti verrebbero inseriti solo ed esclusivamente in ordine di data iscrizione. La GimaSport si riserva il diritto di squalificare chiunque non parta dalla griglia di partenza riservata al proprio nu-

mero e chiunque non segua le istruzioni degli addetti alle griglie di partenza. Si chiede di mettere in campo la massima sportività. L'ingresso sarà consentito dalle ore 9.50 alle ore 10.20, oltre tale orario i ritardatari partiranno in ultima griglia. La partenza della prima griglia è fissata alle ore 10.30, gli intervalli di partenza delle successive griglie saranno resi noti il giorno precedente la gara.

INFOPOINT

All'Infopoint, posizionato al termine del viale arrivo (Viale Repubblica - Iseo), potrete rivolgervi per avere informazioni di primaria importanza: ritiri, comunicazioni urgenti, ecc..

L' Infopoint è collegato con un numero telefonico diretto: 334 6105759.

LETTURA STAMPATI

Leggete con molta attenzione tutti gli stampati che il Comitato Organizzatore ha predisposto e inserito in ogni pacco gara in modo da esser preparati per la partenza, l'arrivo, il programma di premiazione, i punti di assistenza medica, assistenza meccanica, postazioni radio, ecc. Troverete inoltre "Dati da consultare in gara" uno stampato plastificato da portare in gara con tutti i riferimenti necessari e il numero telefonico dell'Infopoint da utilizzare in caso di estrema necessità.

NUMERI GARA

Il numero gara ti è stato assegnato in base alla data di iscrizione (o per meriti conseguiti nel 2012). È assolutamente vietato scambiarlo con altri. È vietato ridurre e avvolgere al telaio il numero gara frontale, occultando numeri, diciture o simboli. Il numero deve essere esteso e ben visibile, (pena la non consegna dell'eventuale premio vinto, anche se trattasi di premio a sorteggio). Idem per numero dorsale, che inoltre, prima della gara, è necessario compilare (retro) attentamente in ogni sua parte. Un'esatta indicazione di patologie o intolleranze aiuterà i medici in caso di problemi e gli organizzatori in caso di emergenze.

RISTORI

Ogni area di ristoro è ricavata all'esterno della sede stradale e pertanto non verranno effettuati rifornimenti volanti. Inoltre non verranno distribuite bottiglie, lattine o quant'altro. Pertanto i concorrenti dovranno sostare e rifornirsi all'interno del ristoro, con molta tranquillità e sicurezza. Non gettiamo borse, carte o altro lungo il percorso. Rispettiamo l'ambiente e la natura.

RITIRI

Per i concorrenti ritirati (trasportati all'arrivo) sono previsti due Centri di Raccolta: il primo al termine della discesa di Provezze (11,9 km) Località Badino; il secondo al Ristoro del Castello di Passirano (26,1 km).

SITO INTERNET

Organo ufficiale d'informazione della manifestazione. Pertanto tutte le comunicazioni ufficiali ed eventuali posticipi delle iscrizioni verranno rese note sul sito. Visita il sito ufficiale www.GimondiBike.it per tutte le informazioni riguardanti la gara. E torna a visitarlo per vedere come ti sei classificato e che tempo hai realizzato.

SERVIZIO MEDICO

Sul percorso sono dislocate ambulanze fisse e ambulanze mobili. Se non ti senti bene o se hai bisogno di assistenza, chiedi ai nostri addetti radio, o direttamente alle autoambulanze o al servizio medico.

TEMPO MASSIMO

Il tempo massimo per concludere la gara è di quattro ore. Oltre questo limite l'Organizzazione non sarà più in grado di garantire l'assistenza e la sicurezza sul percorso.

TRAFFICO STRADALE

Il traffico stradale è aperto pertanto rispetta i segnali di precedenza, i semafori, e tutte le indicazioni del Codice Stradale. Laddove esistono cartelli di pericolo, predisposti dall'Organizzazione, fai attenzione!

TESSERA GIORNALIERA

Per coloro che non sono in possesso di tessera annuale F.C.I. o altri enti, è possibile sottoscrivere una tessera giornaliera FCI al costo di Euro 15,00 (che garantisce al partecipante la stessa copertura assicurativa multirischi infortuni prevista per i tesserati FCI valida nel solo giorno della sottoscrizione); il tesseramento va richiesto all'atto dell'iscrizione o direttamente sabato 28 settembre 2013 in segreteria; esso regolarizza la posizione dell'atleta dal punto di vista assicurativo. Per il rilascio della tessera giornaliera è necessario essere in possesso o di Certificato di idoneità agonistica o di Certificato medico di sana e robusta costituzione rilasciato dal medico di base.

ZONA ARRIVO

Non è consentito stazionare nella zona d'arrivo dopo aver concluso la propria gara. Deve essere concesso a tutti i partecipanti la possibilità di transitare senza alcun problema nella zona d'arrivo. Soprattutto gli addetti dell'organizzazione e gli addetti del soccorso devono operare con la massima sicurezza e rapidità.

PREMERE
PER
ISTANTANEA →



SEGUICI TUTTO L'ANNO

Siamo on line, sempre e ovunque, con aggiornamenti in tempo reale, contenuti extra, consigli e suggerimenti legati all'evento. **Ecco dove ci trovi.**



www.GimondiBike.it



PREMERE PER Istantanea →



<http://on.fb.me/13kd4zm>



www.instagram.com/gimondibike

GARA INTERNAZIONALE DI MOUNTAIN BIKE
GIMONDI BIKE
GRUPPO NULLI

Friliver[®] Sport

INTEGRATORI PER LO SPORT

BRACCO
LIFE FROM INSIDE



PER LE DIVERSE ESIGENZE DELLO SPORT



KIT SPRINT
3 PRODOTTI UTILI
PER GLI SPORT
DI VELOCITÀ E SCATTO



KIT LONG ENERGY
3 PRODOTTI UTILI
PER GLI SPORT
DI LUNGA DURATA

VALORI IN CORSA

www.friliver.it



Il fondatore Vigo Nulli nel centro cittadino di Iseo in un'immagine degli anni Sessanta

Negli anni siamo cambiati ma la passione per il legno è la stessa di un tempo!
È il lontano 1953 quando il sogno di un giovane e coraggioso imprenditore prende vita:
aprire una piccola azienda che progetta costruzioni in legno e che, di lì a poco, si sarebbe
trasformata in una grande realtà in continua espansione.
Dopo 60 anni di storia ed esperienza il Gruppo Nulli è oggi leader nel settore dell'edilizia
perché risponde alle diverse esigenze di mercato con prodotti e servizi completi e innovativi.
Ma crediamo anche che la chiave del nostro successo risieda nella profonda passione e
dedizione per ciò che facciamo.
Gruppo Nulli, dal 1953 con la testa e con il cuore.

GRUPPO NULLI
STRUTTURE IN LEGNO

